



**SALA SITUACIONAL VIGILANCIA EPIDEMIOLOGICA**  
**SALUD PUBLICA RED DE SALUD AREQUIPA**  
**CAYLLOMA**

**SEMANA 50-2023**  
(10/12/23 AL 16/12/23)



## CASOS NOTIFICADOS COVID-19 POR DISTRITOS – RED AREQUIPA CAYLLOMA S.E. 01 – S.E. 50-2023



DISTRITO / S.E.	1	2	3	4	5	6	7	8	9	10	11	12	13	14	15	16	17	18	19	20	21	22	23	24	25	26	27	28	29	30	31	32	33	34	35	36	37	38	39	40	41	42	43	44	45	46	47	48	49	50	Total			
JACOBO HUNTER	71	39	32	11	10	3	2	3	1	7		6	4	1	2	4	4	1	4	15	19	33	42	32	43	28	16	6	11	3	3		2	2																	460			
MARIANO MELGAR	28	19	11	10	4	1	3	5	2	2	2	1	2	1	3	1	3		1	9	9	15	14	20	13	8	4	6	2	3	7		2	1					1	1							1	1			216			
ALTO SELVA ALEGRE	16	7	5	2	1				3	1	1	3	3			2	2	1		4	4	11	9	7	16	15	11	4	2	1	2		1	1		5	5	3	2	1		8	3							162				
CERRO COLORADO	17	13	2	4	3	2	1	4	4					1		2		1	2	7	2	2	16	11	16	15	12	3	7		1	1	2		1	1				1				1			2			157				
CAYMA	34	23	7	1	3	3	3	2	1	3	2				1		1	3		2	5	7	6	11	8	3	2	1	2	1		1	1					1	1		1							2		142				
MIRAFLORES	28	19	8	7	2	1	1		1	1			2		1			1		2	2	1	13	2	10	2	1	4		1	2		1	2		1				1					1	5	4			127				
PAUCARPATA	41	13	10	4	2	1		1	2						2		1	1	1	1	2	4	1	4	5	2	8			1		1	1		1						1						1			112				
JOSE LUIS BUSTAMANTE Y	14	9	1	2	1	1	4	1		2	1	1			1		1	5	1	3	1	4	1	10	15	10	8	8	1		1							1		1	1										110			
YANAHUARA	11	10	4				2	2				1	2	1		1	1		2	1	2	2	3	2	5	3	2	5		2	2		1										2						70					
AREQUIPA	15	4	2			2	2					1	2	1		1	1		1			1	3	2	5	3	3	1	2				1	1	1	1	1								1				1		59			
LA JOYA	21	6	7	1	4	2							2							1	3	1	1	2	2	1	2	1																							57			
TIABAYA	3	3	5	1																			2	1	7	6	5	3	2	1				1			1														41			
SACHACA	4	6	1			1	1	2	1	1				1	1							1	1	5	4	3								1														2			37			
CHIGUATA	5	4																				3	3	1	3	2	5																								27			
MAJES	12	7		1	1																																														21			
YURA	8		1		1																					1	1																								13			
CAYLLOMA	8	1			1				1																																										11			
CHIVAY	1	4	1	2																																															9			
SANTA RITA DE SIHUAS	3	2	1																																																	7		
SOCABAYA	1									1													1			2	1	1																									7	
UCHUMAYO	1		2																				1		1	1											1															7		
CHARACATO	1	2	1																								2																										6	
SAN JUAN DETARUCANI	3	1		1		1																																															6	
SIBAYO					2		1																	1																													5	
COCACHACRA		2	1																																																		3	
TUTI								1	1							1																																					3	
CABANA CONDE																										1		1																									2	
CALLALI	1					1																																															2	
SABANDIA		2																																																				2
VITOR	2																																																					2
YANQUE	1								1																																													2
ACHOMA	1																																																					1
CAYARANI	1																																																					1
MOLLEBAYA				1																																																		1
QUEQUEÑA		1																																																				1
YARABAMBA												1																																										1
OTROS	2	2	1			2		1					1														1																										1	
<b>Total</b>	<b>354</b>	<b>199</b>	<b>103</b>	<b>48</b>	<b>35</b>	<b>21</b>	<b>20</b>	<b>22</b>	<b>18</b>	<b>18</b>	<b>6</b>	<b>14</b>	<b>18</b>	<b>5</b>	<b>8</b>	<b>15</b>	<b>12</b>	<b>14</b>	<b>14</b>	<b>35</b>	<b>47</b>	<b>78</b>	<b>117</b>	<b>97</b>	<b>169</b>	<b>116</b>	<b>89</b>	<b>39</b>	<b>37</b>	<b>14</b>	<b>14</b>	<b>11</b>	<b>8</b>	<b>9</b>	<b>5</b>	<b>5</b>	<b>7</b>	<b>7</b>	<b>4</b>	<b>8</b>	<b>5</b>	<b>1</b>	<b>10</b>	<b>4</b>	<b>2</b>	<b>2</b>	<b>11</b>	<b>7</b>	<b>0</b>	<b>0</b>	<b>1902</b>			

\*Al 16 de Diciembre del 2023, a las 00:00 Horas  
 Fuente: NOTI COVID CDC.  
 Elaborado por: Oficina de Epidemiología de la R.S.A.C.



# Red de Salud Arequipa Caylloma



## CASOS NOTIFICADOS COVID-19 POR MICRO REDES – RED AREQUIPA-CAYLLOMA S.E. 01 – S.E. 50-2023



MICROREDES/ S.E.	1	2	3	4	5	6	7	8	9	10	11	12	13	14	15	16	17	18	19	20	21	22	23	24	25	26	27	28	29	30	31	32	33	34	35	36	37	38	39	40	41	42	43	44	45	46	47	48	49	50	Total								
C.S.HUNTER	72	41	33	11	11	5	3	3	1	7		6	4	1	2	4	4	1	4	16	19	34	42	31	42	28	17	6	12	3	2		2	2																	489								
C.S.YANAHUARA	33	23	9	3	1	3	3	5	1		1	1	6	2	1	4	2		6	1	2	5	11	8	16	16	12	7	1	3	4		1	2	2	1	1		1	4		1	1	1		2	2			209									
C.S.MNO.MELGAR	19	12	7	6	1	1	3	2	2	3	2	2	3	1		3		2		1	5	11	13	16	16	11	4	3	3	1		3		1	2					1		1								160									
C.S.A.S.ALEGRE	19	7	3	2	1				3	1	1	3	2			2	2			5	5	10	9	6	16	13	10	4	3	1	1			1	2		4	6	3	2	1		8	3						159									
C.S.EDIF.MISTI	26	19	7	7	2	1	1		1	1					1		1	1		2	2	2	9	2	7	1	1		4		1	2		1		1					2				1		3			109									
C.S.G.S. MARTIN	11	9	6	4	3	1	1	3									1	1			5	1	3	2	15	5	7	2	3		4	4		3					1	1										96									
C.S.V.RAUL.H.	7	5	1		1	1	4	1		1	1	1			1		1	5			1	3	1	7	13	13	9	7	2		1							1													89								
C.S.BS.AS.CAYMA	16	14	1		2	3	2	2		3								1	1		2	1	2	6	10	2	1																									69							
C.S.ZAMACOLA	10	9		2	3		1		4					1		1		1	1		2	2	4	2	3	10	4	1	1																						63								
C.S.LA JOYA	20	7	7	1	4	2				1			2							1	3	1	1	2	2	2	2	1																								59							
C.S.A.PAUCARPAT	16	12	3	2	1			1	1									1	2		1	2	1	3	3	3	5																									57							
C.S.FCO.BOLOGNE	20	9	5	1		2			1		1		1										2	2	3																											49							
C.S.TIABAYA	4	3	7	1																		1	2	2	8	6	4	3	2	1				1																			47						
C.S.C.COLORADO	3							1													3			10	4	4		4	1	5				1																			36						
C.S.CHIGUATA	8	4	1	1		1																3	3	1	3	2	5																										33						
C.S.15DE AGOSTO	15	3	2	2					1	1											1							1		1	2				1	1																	32						
C.S.MCAL.CASTIL	2	1						1												3		1	2	5	1	2	1					1		2												1	1					25							
C.S.EL PEDREGAL	12	7		1	1																																																21						
PRIV_AQP_CAYLLO	1			1				2					1			2				2			2		1																													21					
C.S.C.BLANCA	9	1	5												1		1							1																														19					
C.S.CAYLLOMA	13	1			1		1		1																																														17				
C.S.CALLALLI	2				2	1	1	1	2							1		1						1	1																														14				
C.S.C. DE DIOS	5		1		1																			1	1																														11				
C.S.CHIVAY	2	4	1	2																																																				10			
C.S.VITOR	5	2	1																																																					9			
C.S.CHARACATO	1	4	1	1																																																				7			
C.S.SAN ISIDRO	3	2	2																																																					7			
C.S.CABANA CONDE																																																											5
Total	354	199	103	48	35	21	20	22	18	18	6	14	18	5	8	15	12	14	14	35	47	78	117	97	169	116	89	39	37	14	14	11	8	9	5	5	7	7	4	8	5	1	10	4	2	2	11	7	0	0	1902								

\*Al 16 de Diciembre del 2023, a las 00:00 Horas

Fuente: NOTI COVID CDC.

Elaborado por: Oficina de Epidemiología de la R.S.A.C.



# Casos Notificados Confirmados SARS COV 2 por establecimientos Red Arequipa Caylloma Semana 1 a 50 del 2023

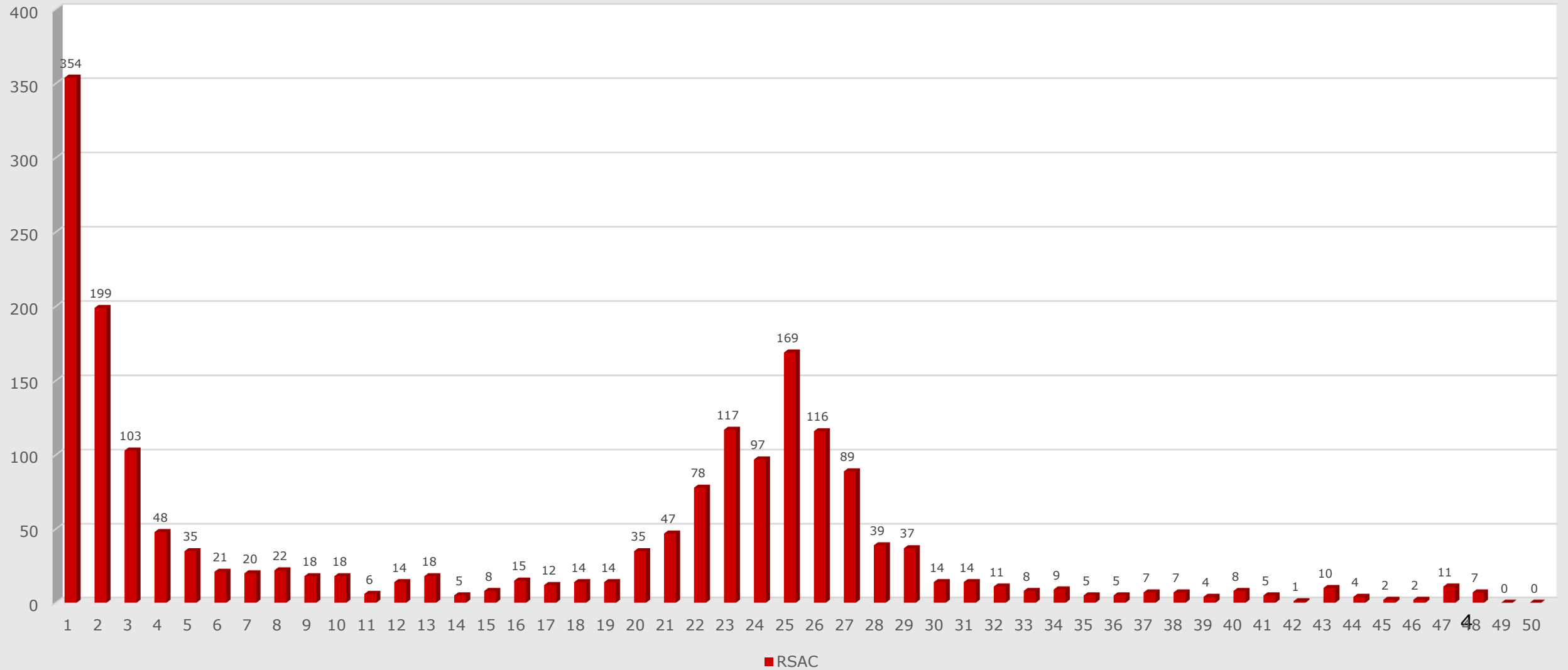



# Canal Endémico de IRAs < 5 Años Red Arequipa Caylloma 2016- 2023\*

Casos

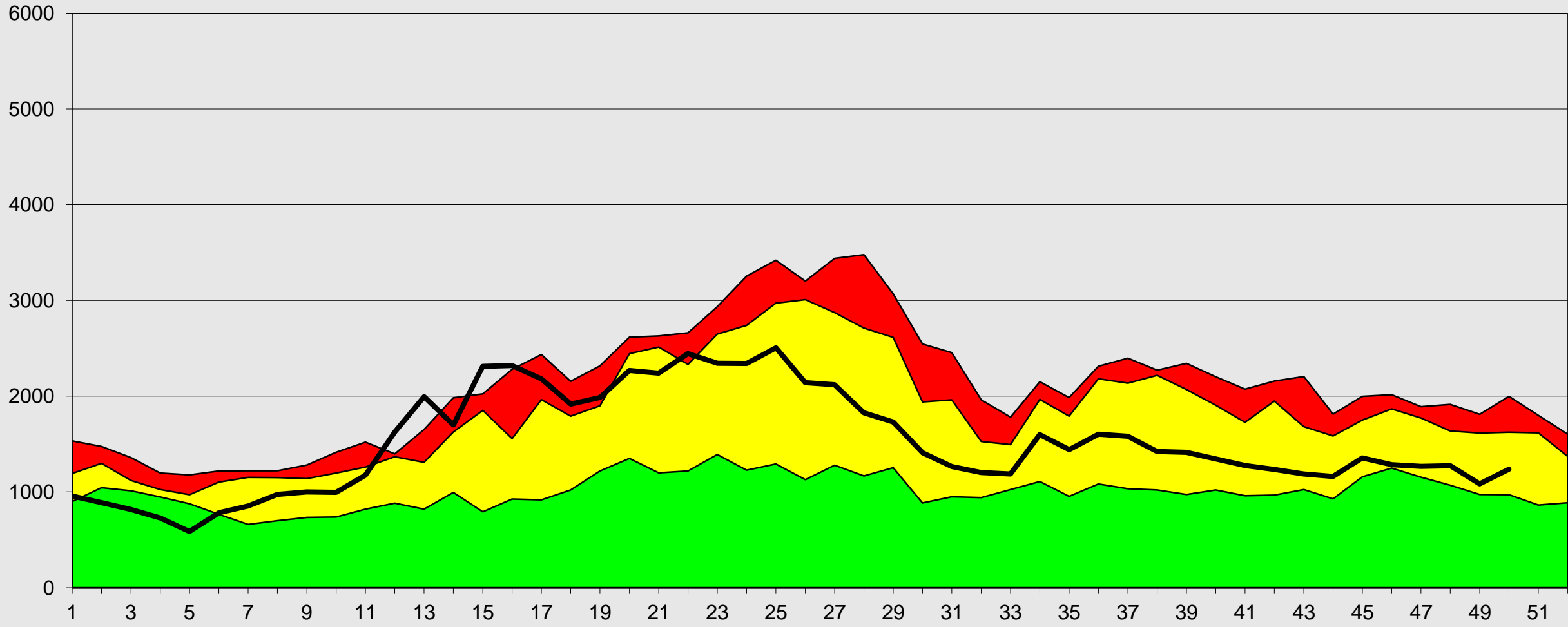

Fuente: Epi VEA RAC  
(\* ) A LA S.E. 50-2023



S.E



# Canal Endémico de Neumonías < 5 Años Red Arequipa Caylloma 2016- 2023\*

Casos

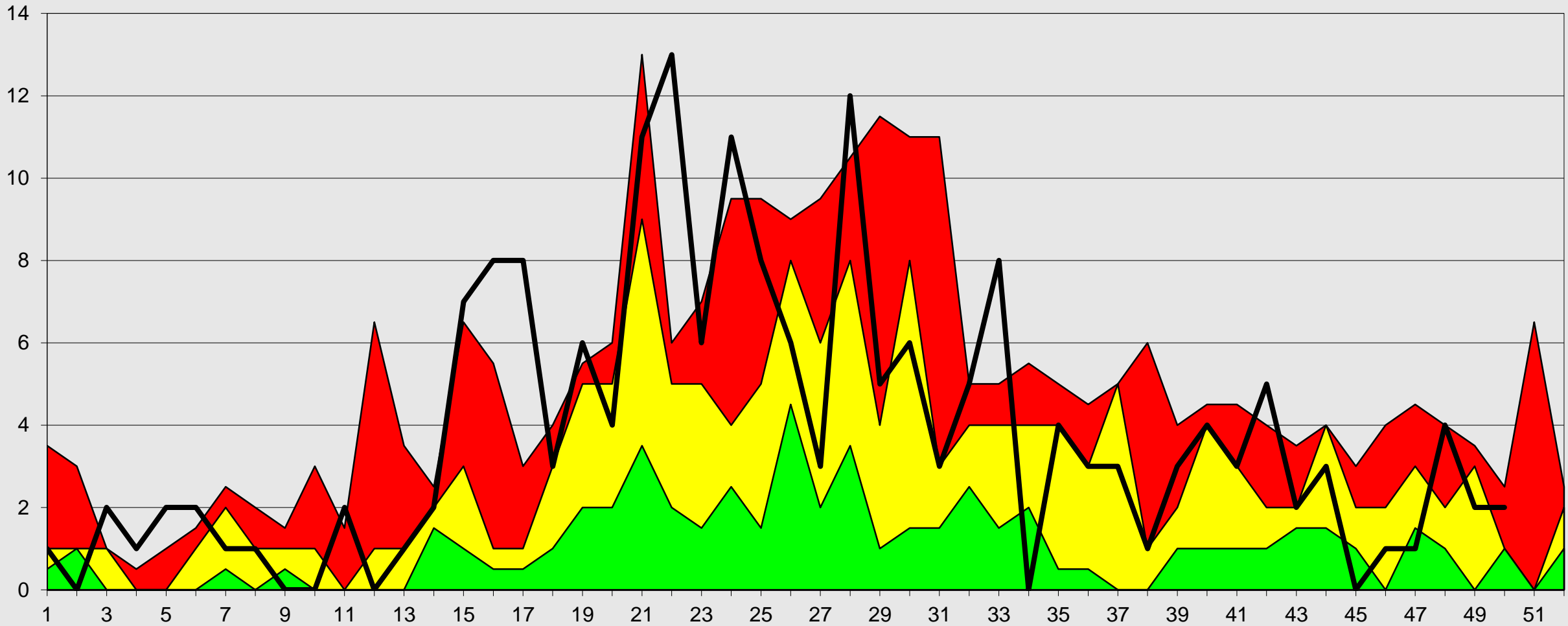

Fuente: Epi VEA RAC  
(\* ) A S.E. 50-2023



S.E



# Canal Endémico de SOB-ASMA < 5 AÑOS

## Red Arequipa Caylloma 2016- 2023\*

Casos

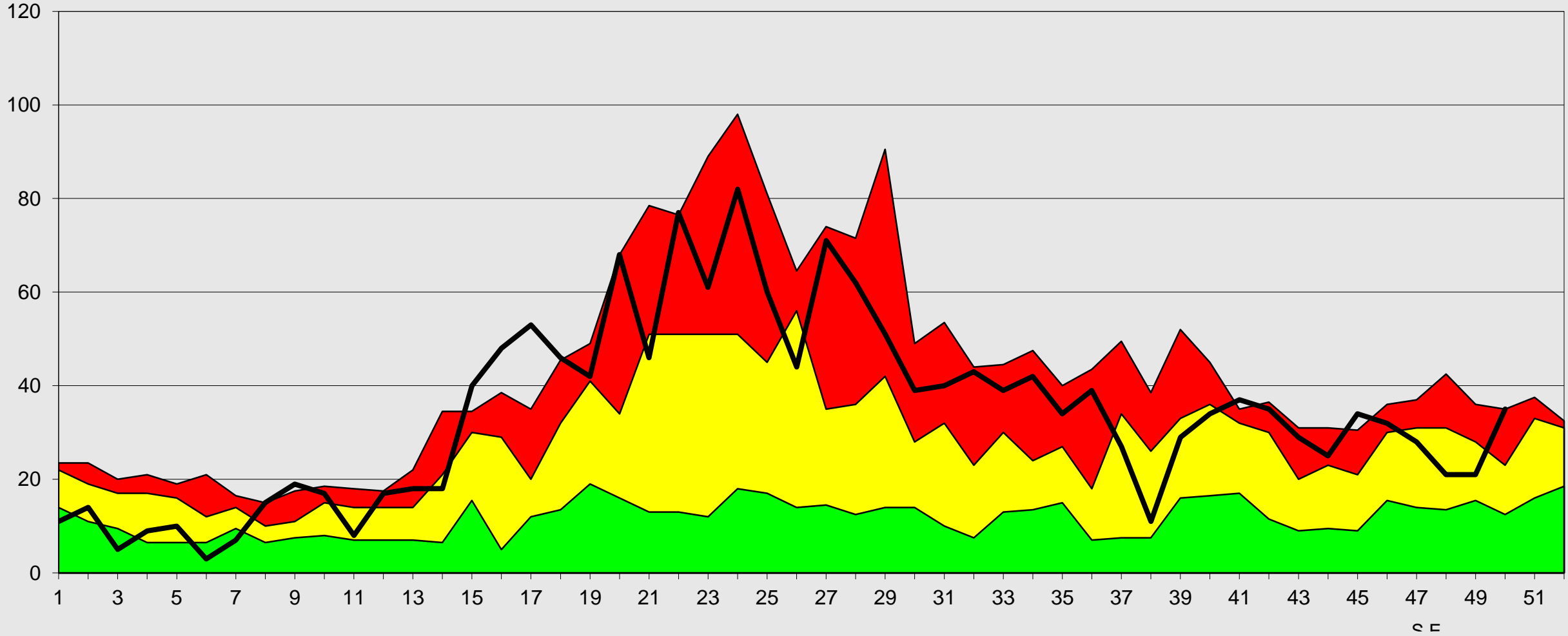

Fuente: Epi VEA RAC  
 (\*) A S.E.50-2023





# Canal Endémico de IRAs < 5 Años Provincia Arequipa 2016- 2023\*

Casos

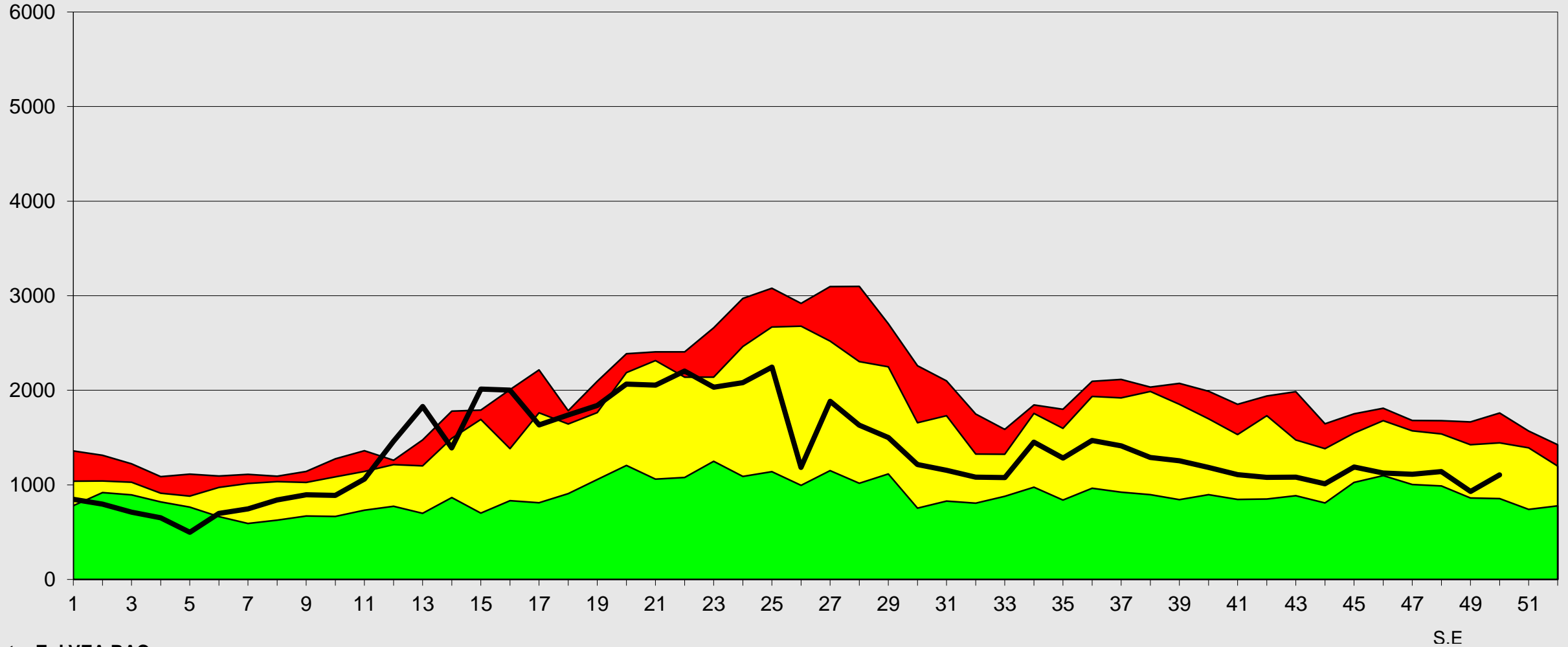

Fuente: Epi VEA RAC  
(\* ) A S.E 50-2023







# Canal Endémico de IRAS < 5 Años Provincia Caylloma 2016- 2023\*

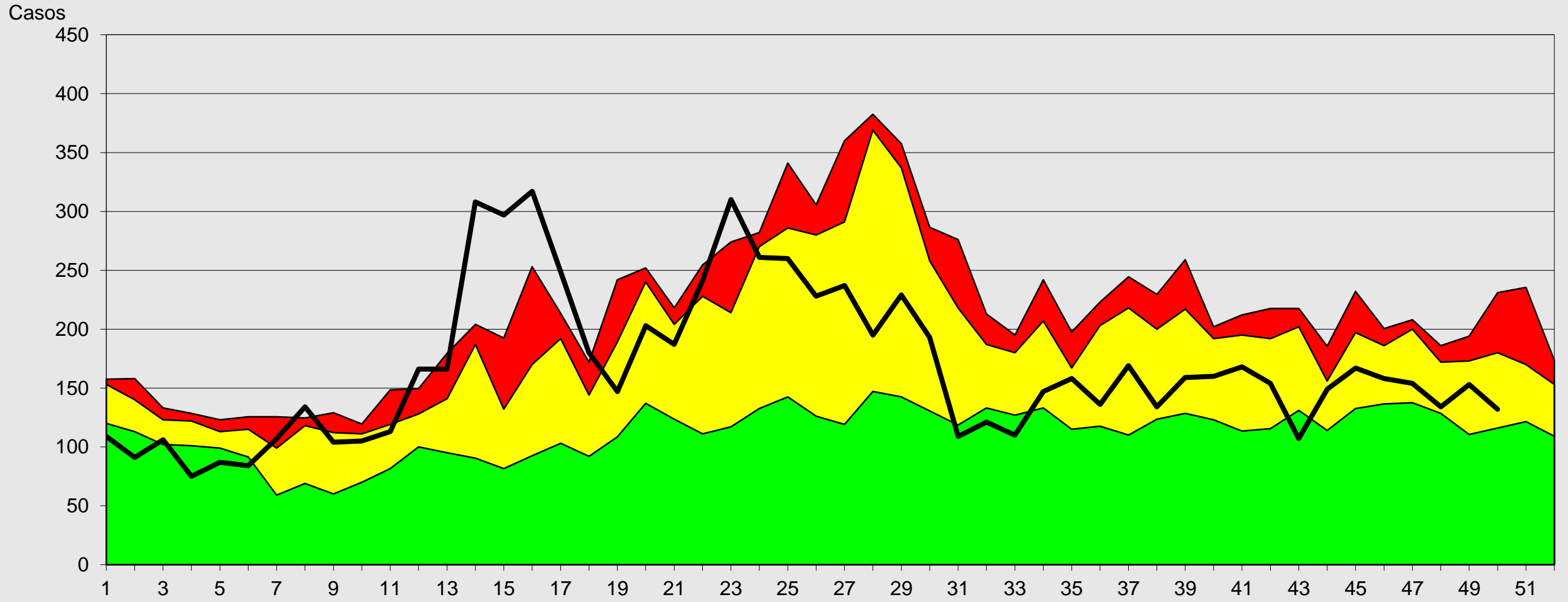

Fuente: Epi VEA RAC  
(7) A S.E 50-2023





# Canal Endémico de Neumonías < 5 Años Provincia Arequipa 2016- 2023\*

Casos

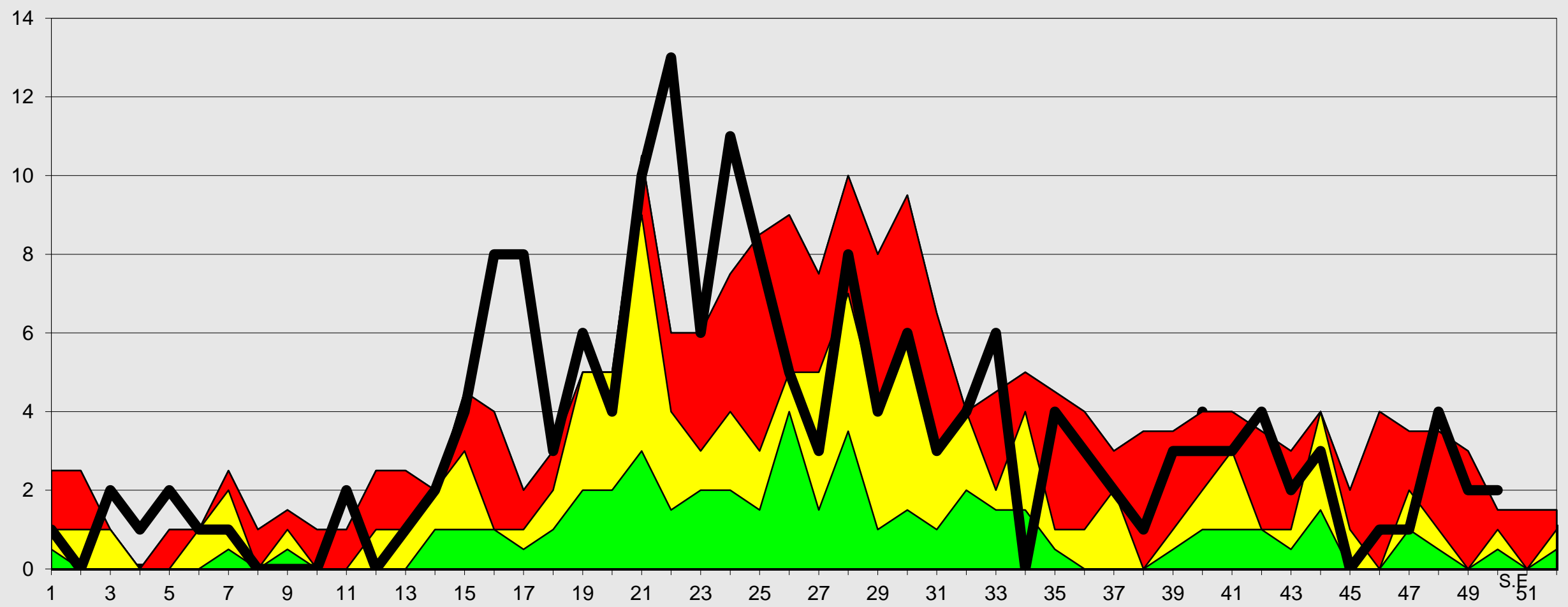

Fuente: EPI VEA RSAC

\* A SE 50-2023





# Red de Salud Arequipa Caylloma

## Canal Endémico de Neumonías < 5 Años Provincia Caylloma 2016- 2023\*

Casos

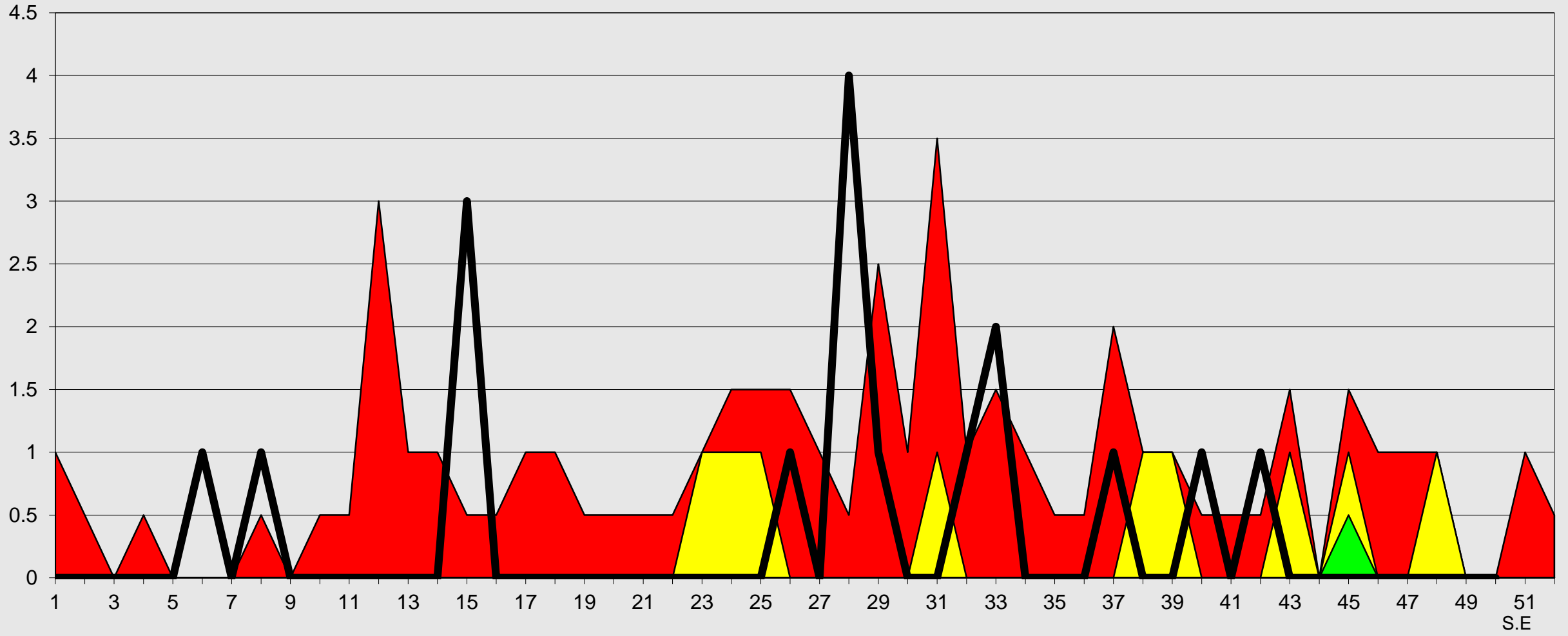

Fuente: Epi VEA RAC  
(\* ) A S.E 50-2023





# Canal Endémico de IRAs > 5 Años

## Red Arequipa Caylloma 2016- 2023\*

Casos

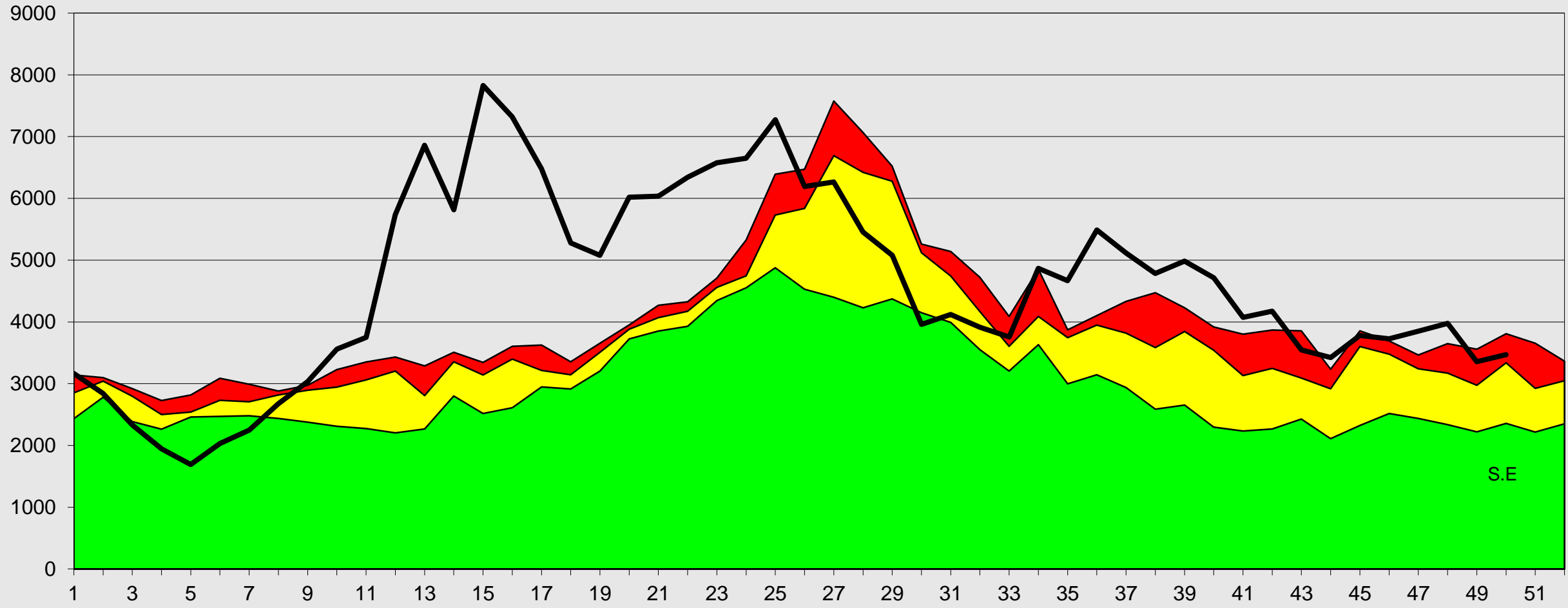

Fuente: Epi VEA RAC  
 (\*) A S.E. 50- 2023





# Canal Endémico de Neumonías > 5 Años

## Red Arequipa Caylloma 2016 - 2023\*

Casos

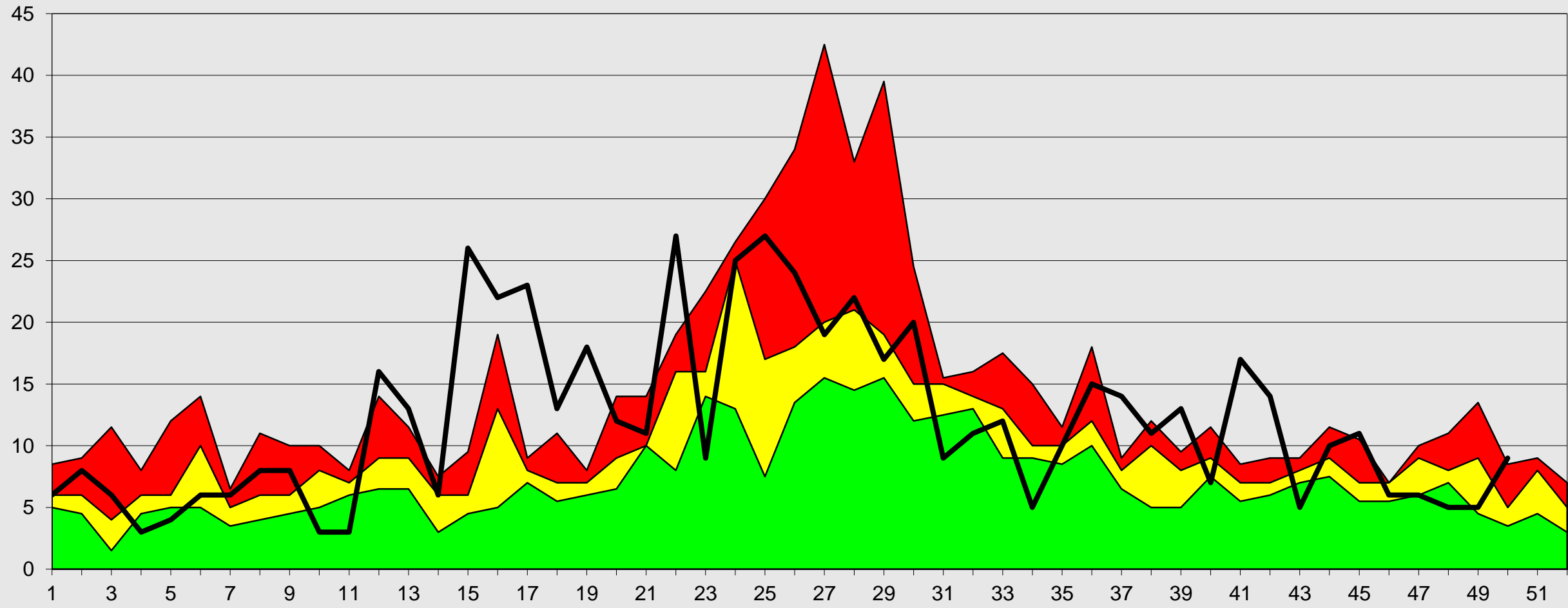

Fuente: Epi VEA RAC  
(\* ) A S.E. 50-2023

S.E





# Canal Endémico de SOB-ASMA > 5 AÑOS

## Red Arequipa Caylloma 2016- 2023\*

Casos

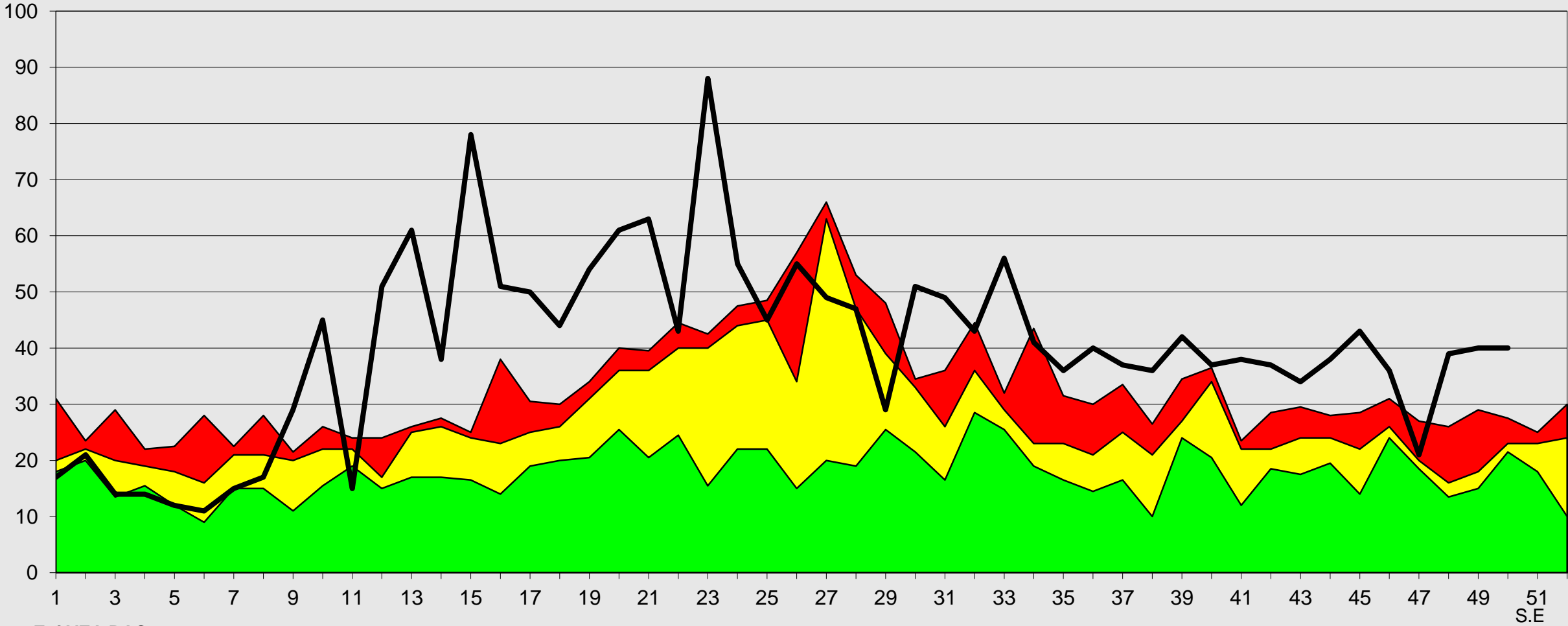

Fuente: Epi VEA RAC  
(\* ) A S.E. 50-2023

Alarma Seguridad Exito



# Red de Salud Arequipa Caylloma

## Canal Endémico de IRAs > 5 Años Provincia Arequipa 2016- 2023\*

Casos

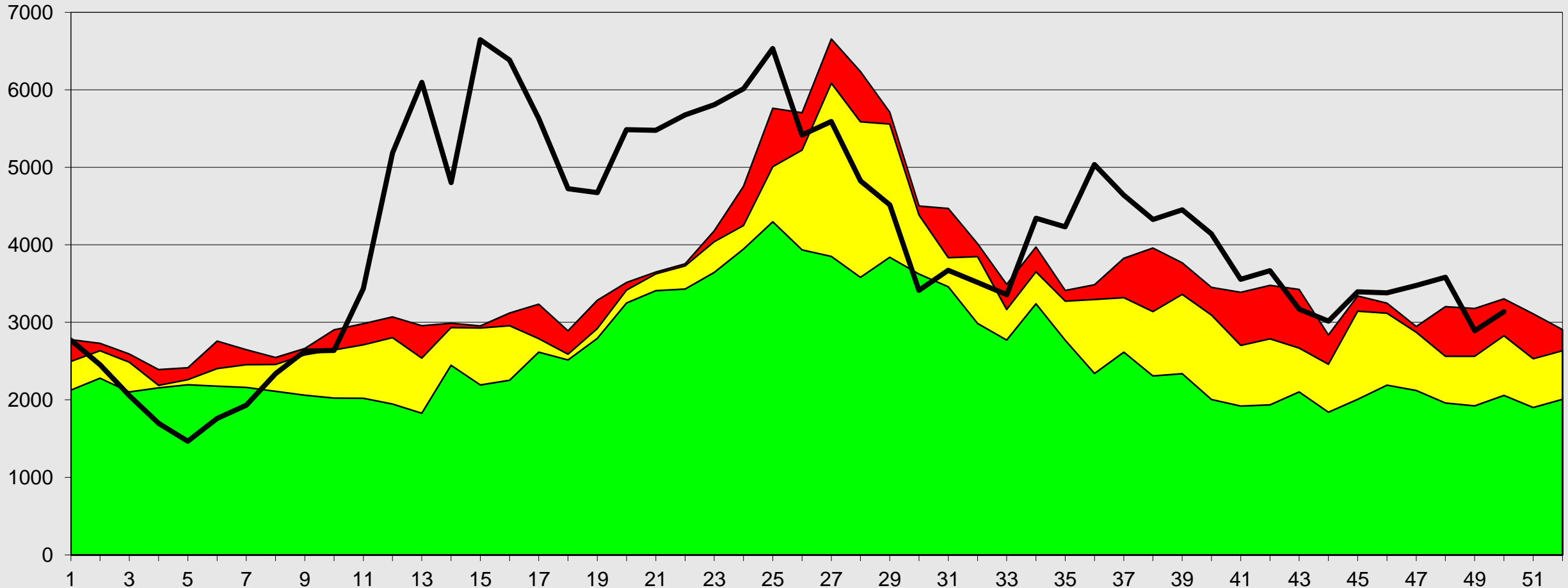

Fuente: Epi VEA RSAC  
(\*) A S.E. 50-2023

S.E





# Canal Endémico de IRAs > 5 Años Provincia Caylloma 2016- 2023\*

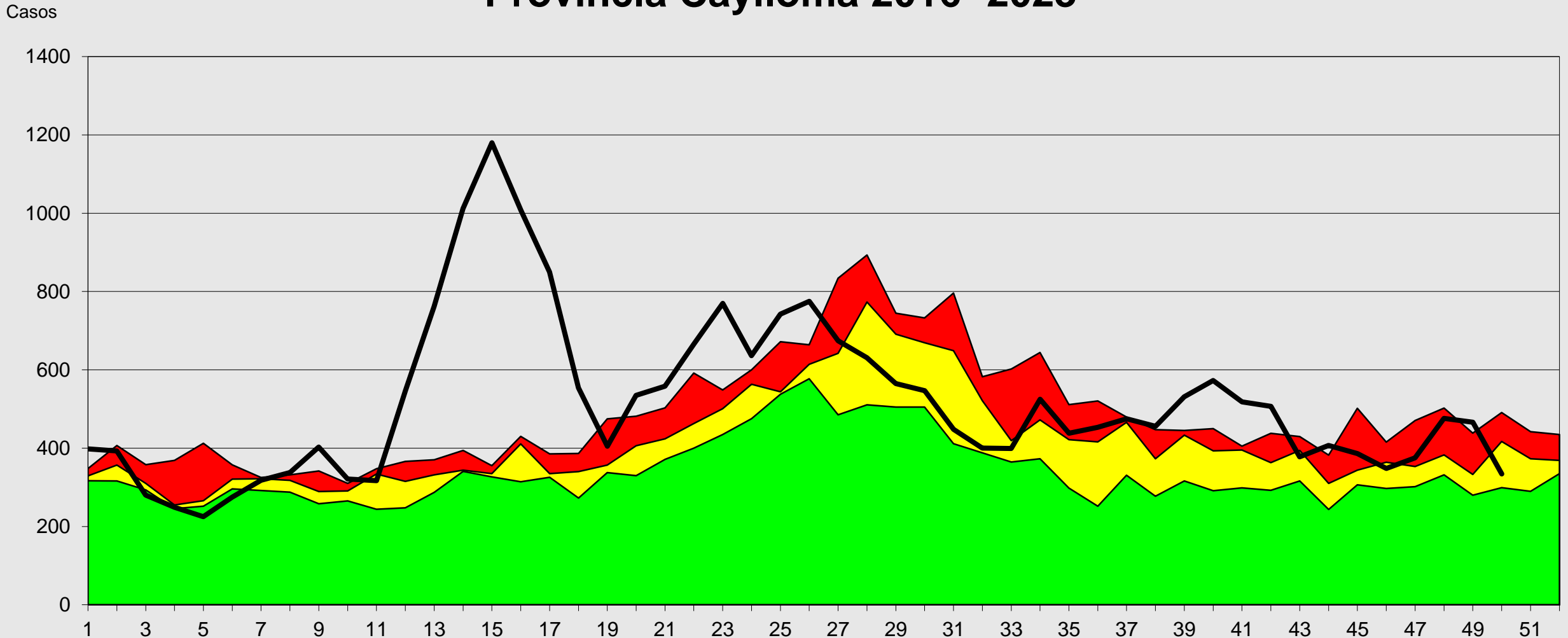

Fuente: Epi VEA RAC  
(\* ) A S.E. 50-2023

S.E







# Canal Endémico de Neumonías > 5 Años

## Provincia Arequipa 2016- 2023\*

Casos

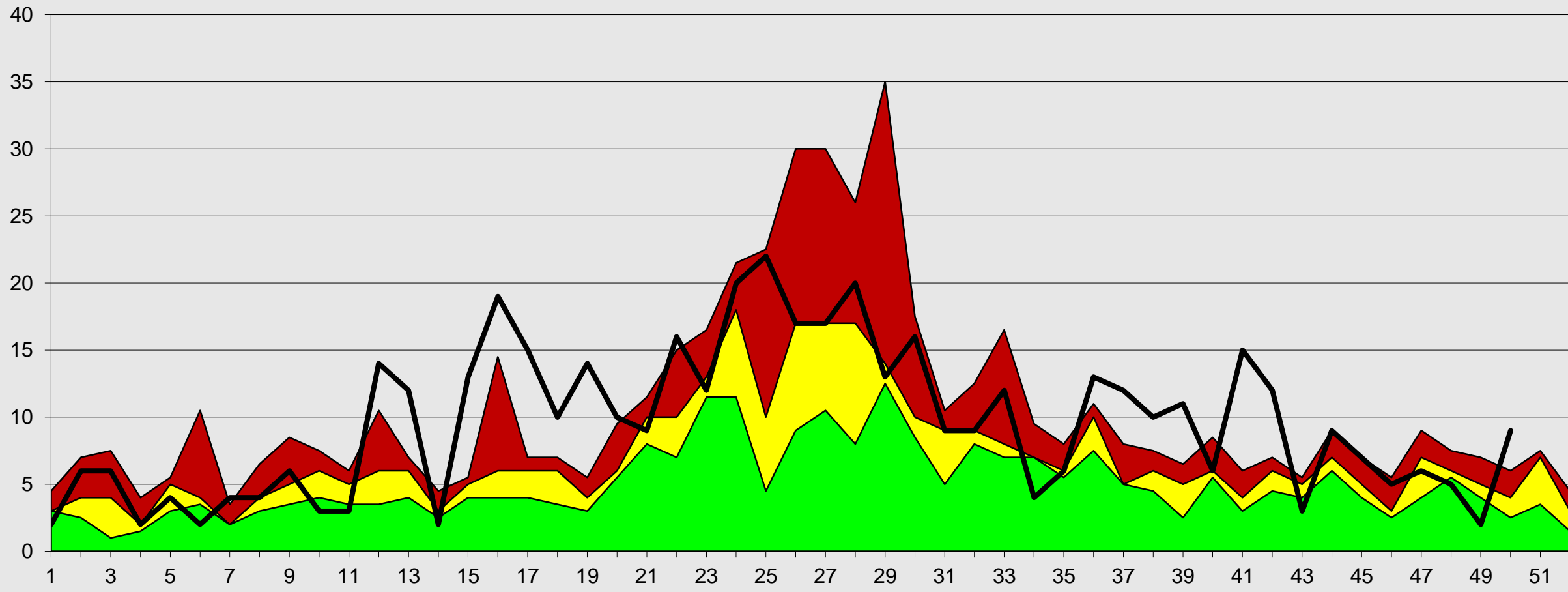

Fuente: Epi VEA RAC  
 (\*) A S.E 50- 2023





# Canal Endémico de Neumonías > 5 Años

## Provincia Caylloma 2016- 2023\*

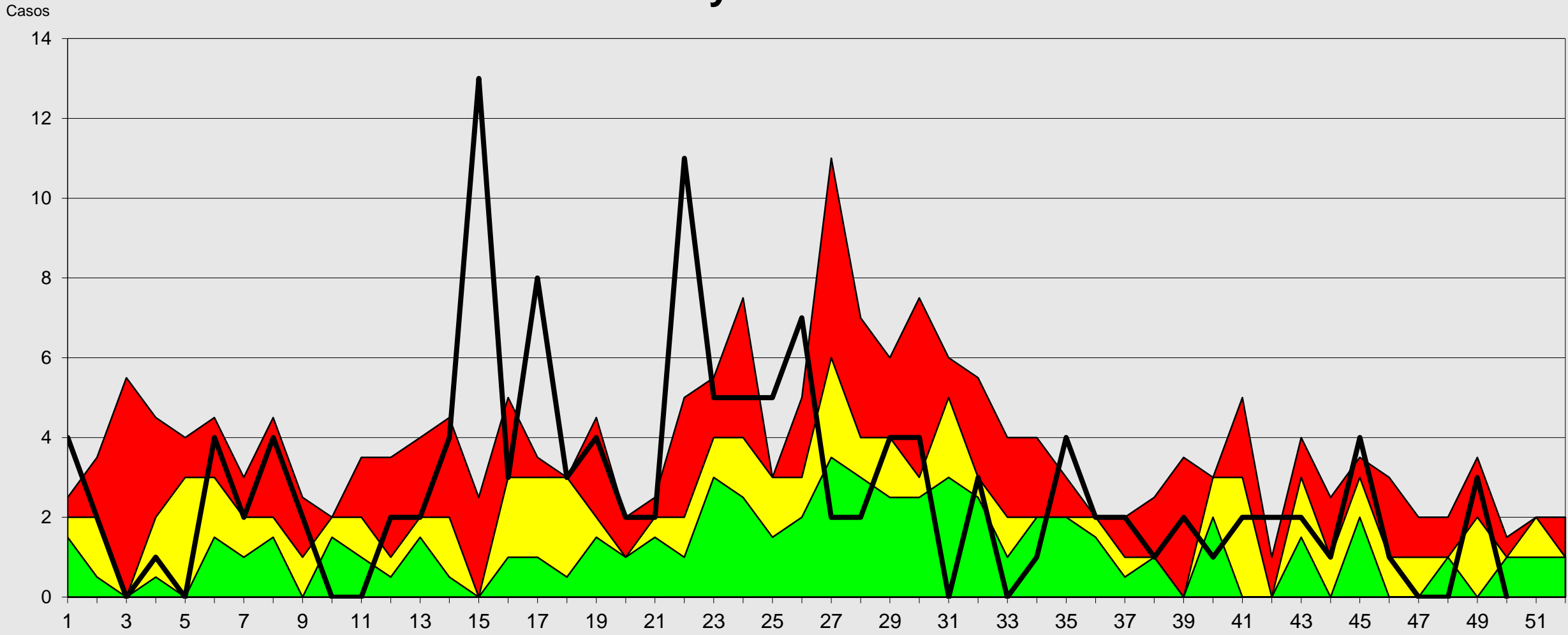

Fuente: Epi VEA RAC  
 (\*) A S.E 50-2023.





# Canal Endémico de Edas Acuosas < 5 Años

## Red Arequipa Caylloma 2016- 2023\*

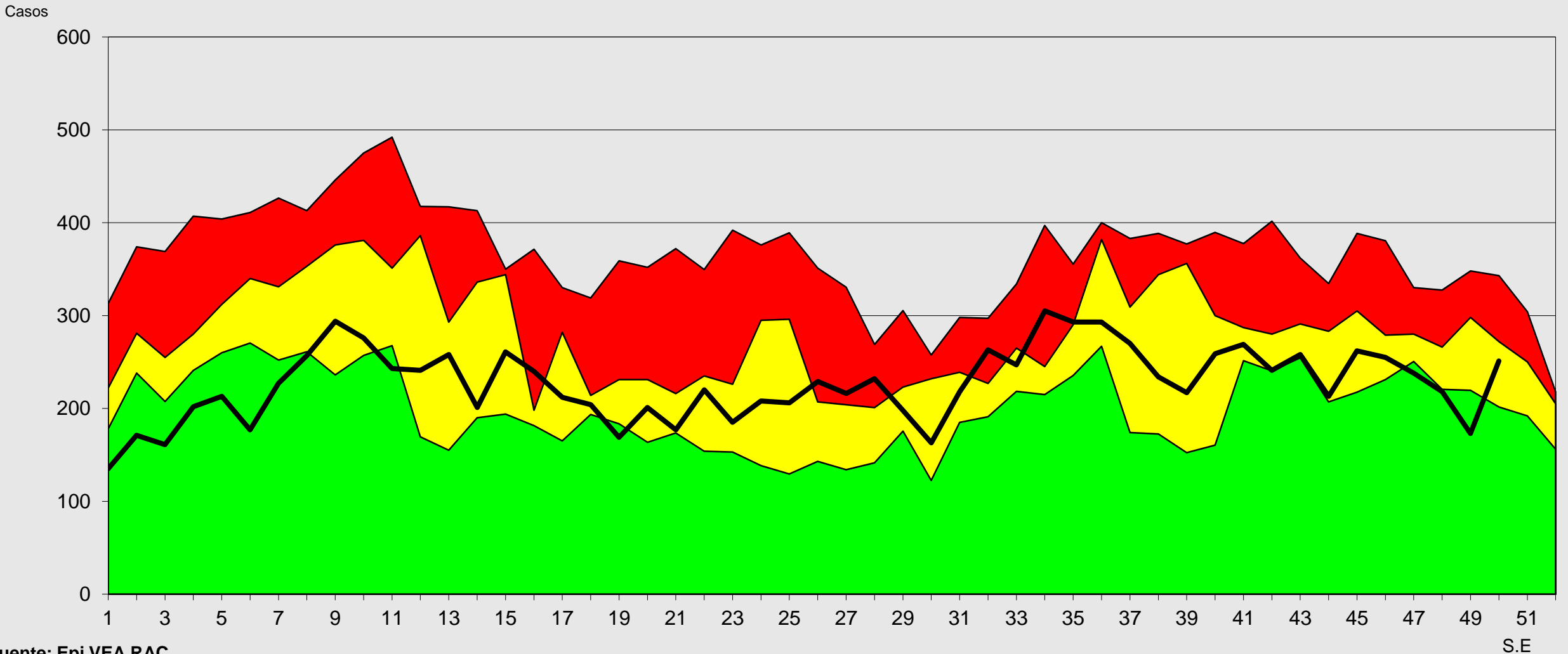

Fuente: Epi VEA RAC

(\*) A S.E. 50-2023





# Canal Endémico de Edas Disentéricas < 5 Años Red de Salud Arequipa Caylloma 2016- 2023\*

Casos

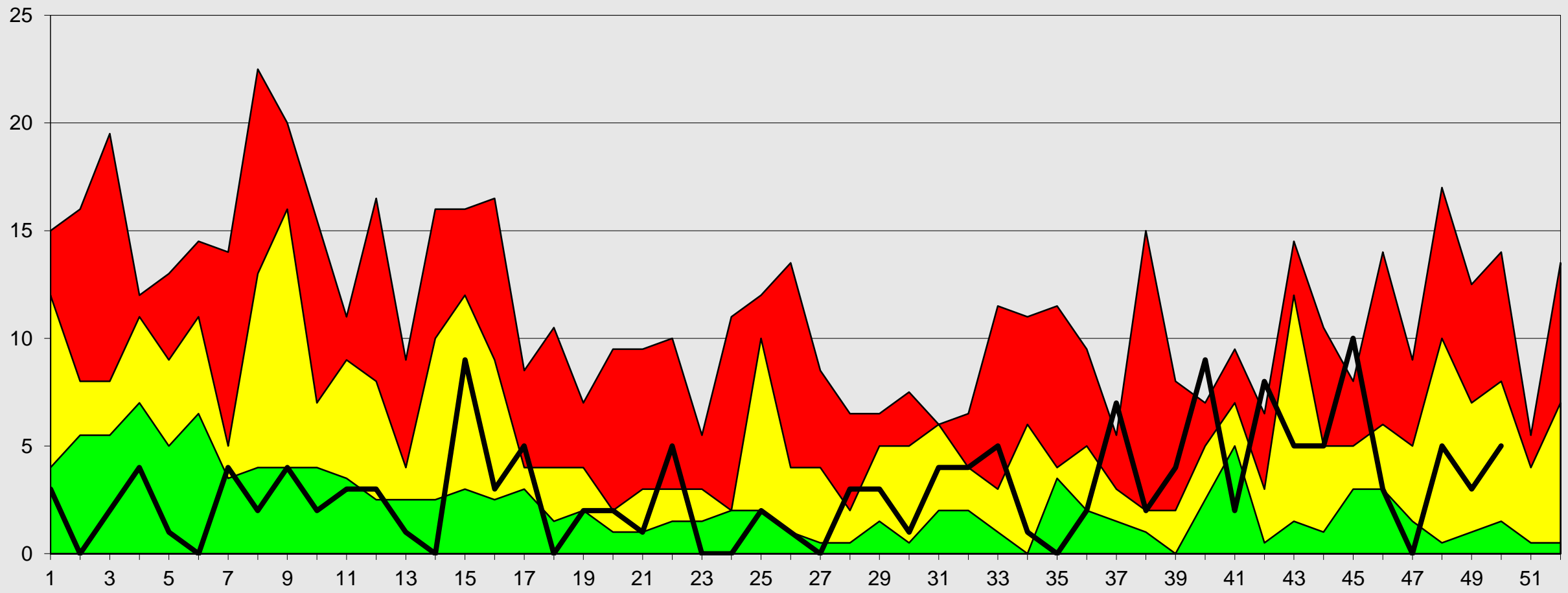

Fuente: Epi VEA  
(\* ) A S.E. 50-2023





# Canal Endémico de Edas Acuosas < 5 Años Provincia Arequipa 2016- 2023\*

Casos

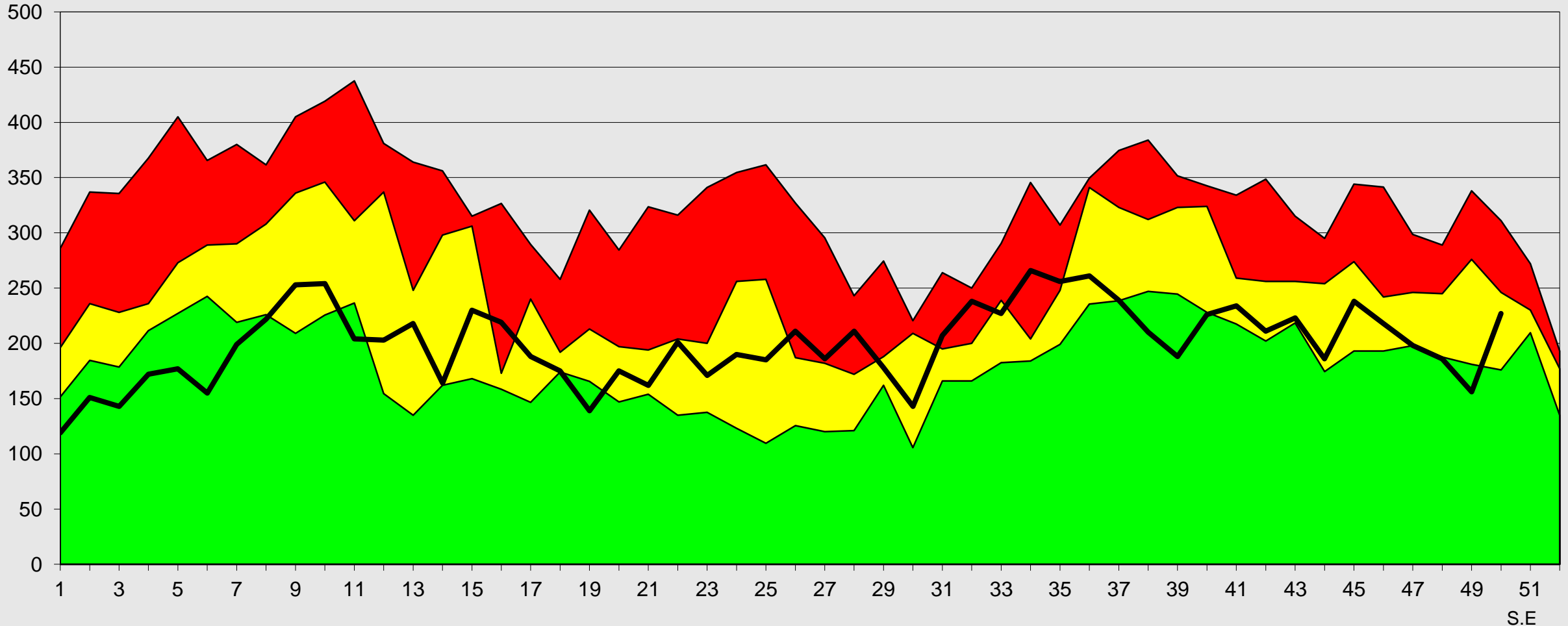

Fuente: Epi VEA RAC  
(\* ) A S.E 50-2023

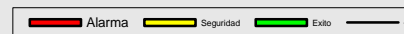



# Canal Endémico de Edas Acuosas < 5 Años Provincia Caylloma 2016- 2023\*

Casos

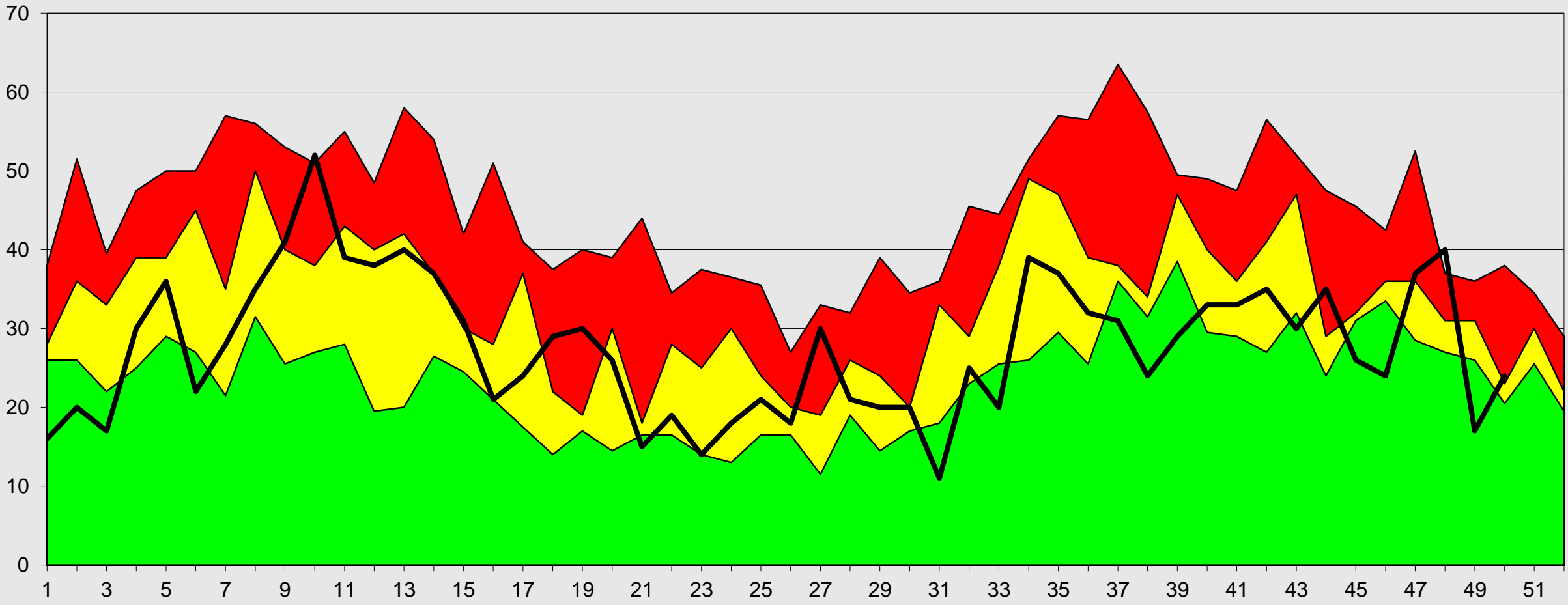

S.E

Fuente: Epi VEA RAC  
(\* ) A S.E. 50-2023

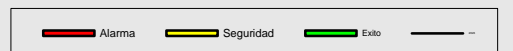



# Canal Endémico de Edas Mayores de 5 Años Red Arequipa Caylloma 2016- 2023\*

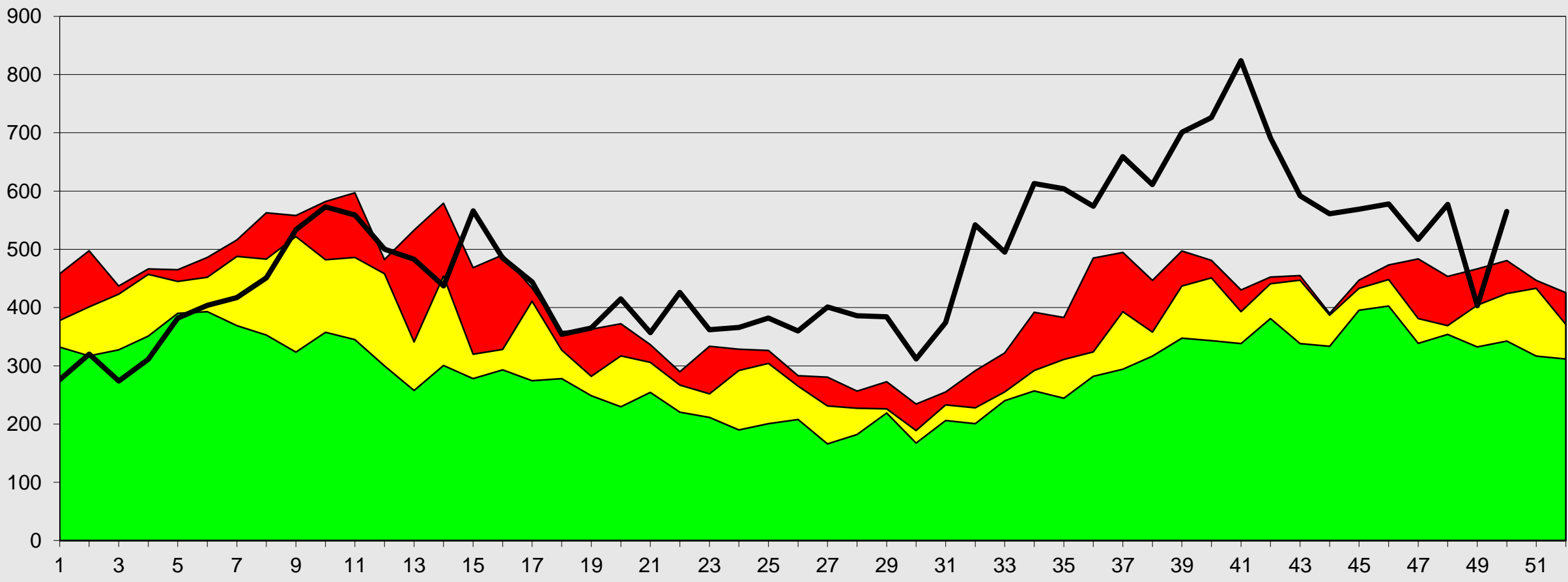

Fuente: Epi VEA RAC  
(\* ) A S.E. 50-2023





# Canal Endémico de Edas Mayores de 5 Años Provincia Arequipa 2016- 2023\*

Casos

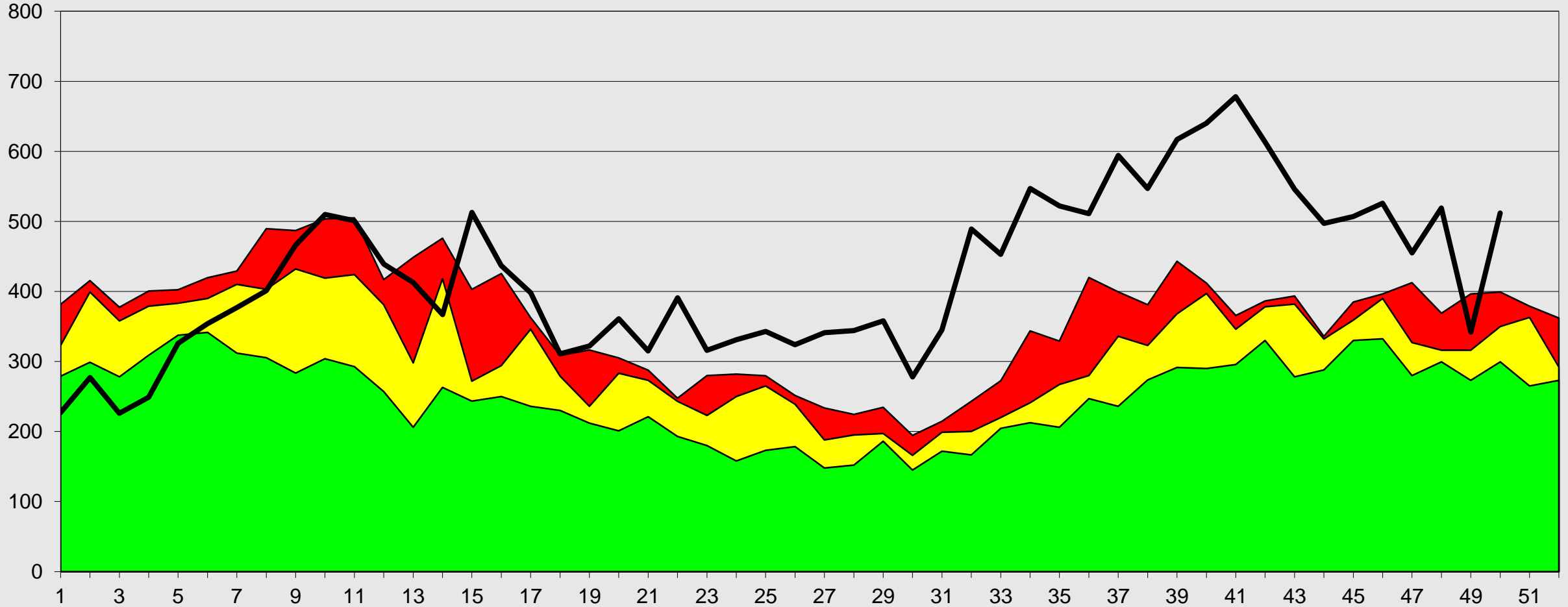

Fuente: Epi VEA RAC  
(\* ) A S.E. 50-2023



S.E





# Canal Endémico de Edas Mayores de 5 Años Provincia Caylloma 2016- 2023\*

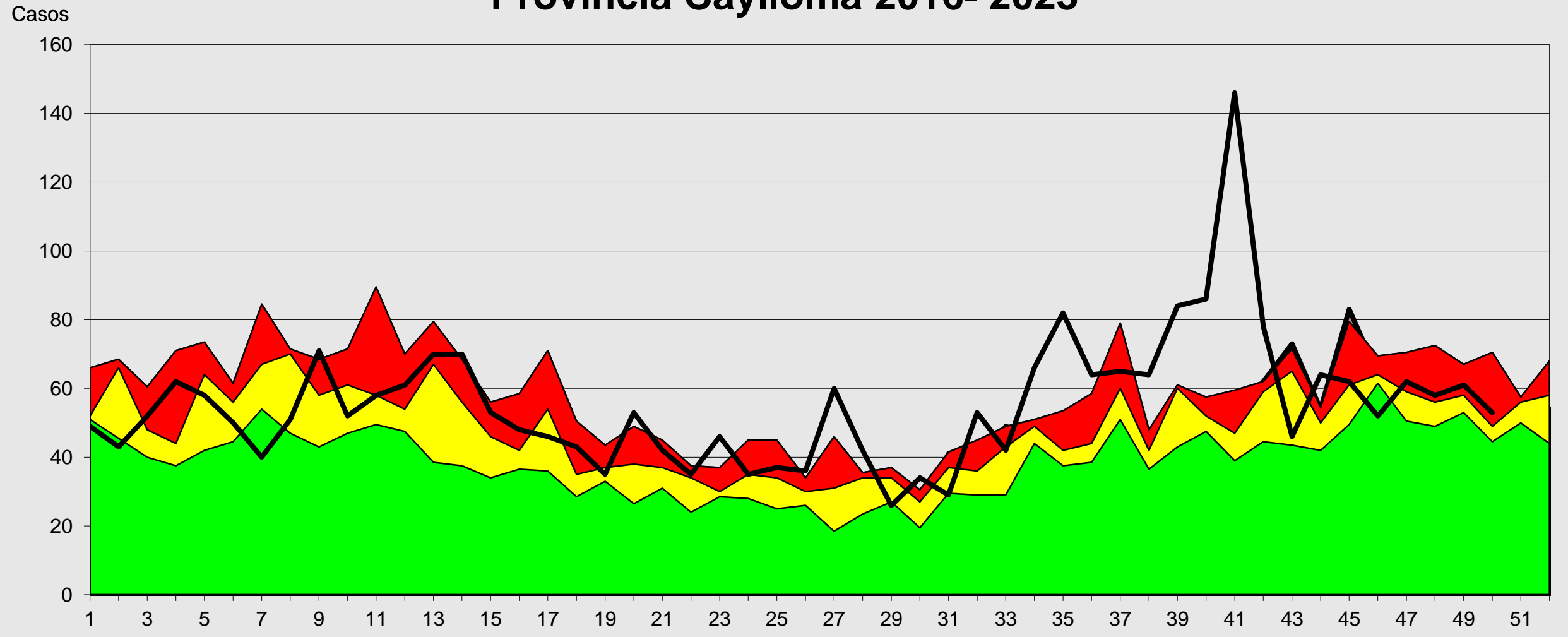

Fuente: Epi VEA RAC

(\*) A S.E. 50-2023

Seguridad Alarma Exito

S.E



# Red de Salud Arequipa Caylloma

## Canal Endémico notificación de casos sospechosos de Sarampión-Rubéola

### Red Arequipa Caylloma 2016 - 2023\*

Casos

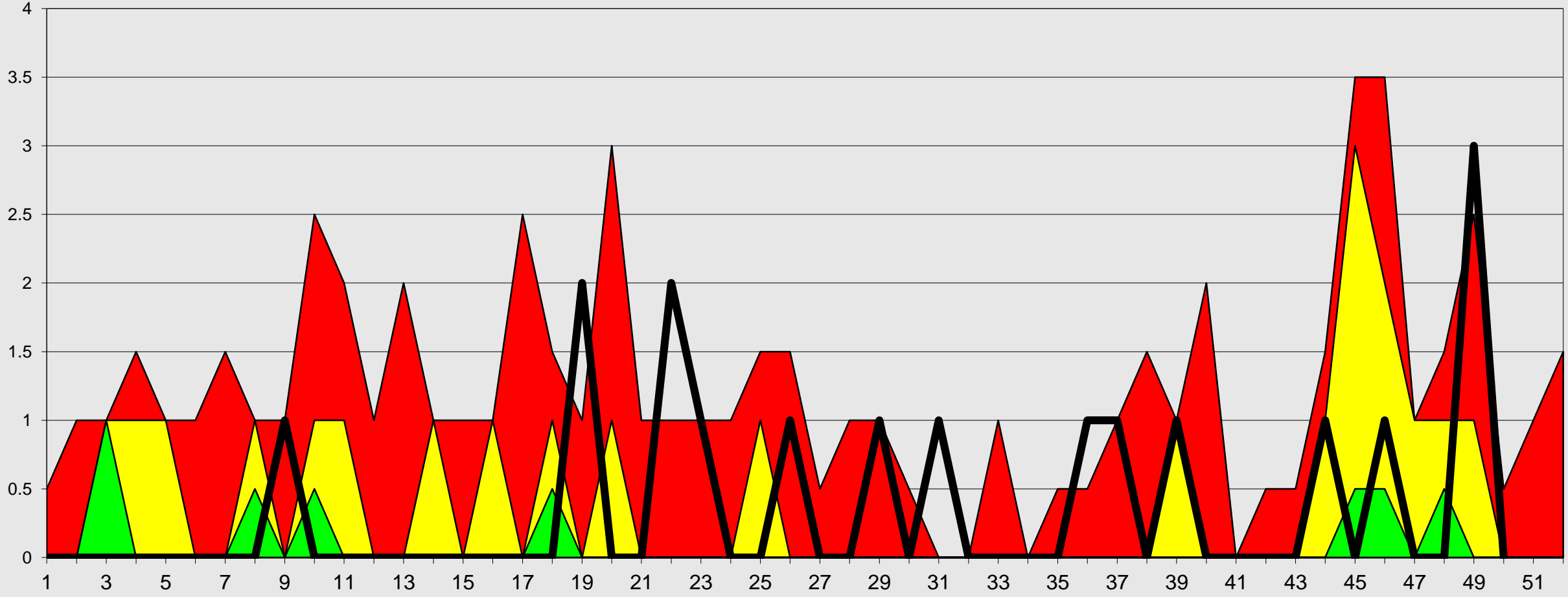

Fuente: Epi VEA RAC  
 (\*) A S.E 50-2023





# Red de Salud Arequipa Caylloma

## Canal Endémico de Mordedura de Perro Red Arequipa Caylloma 2016-2023\*

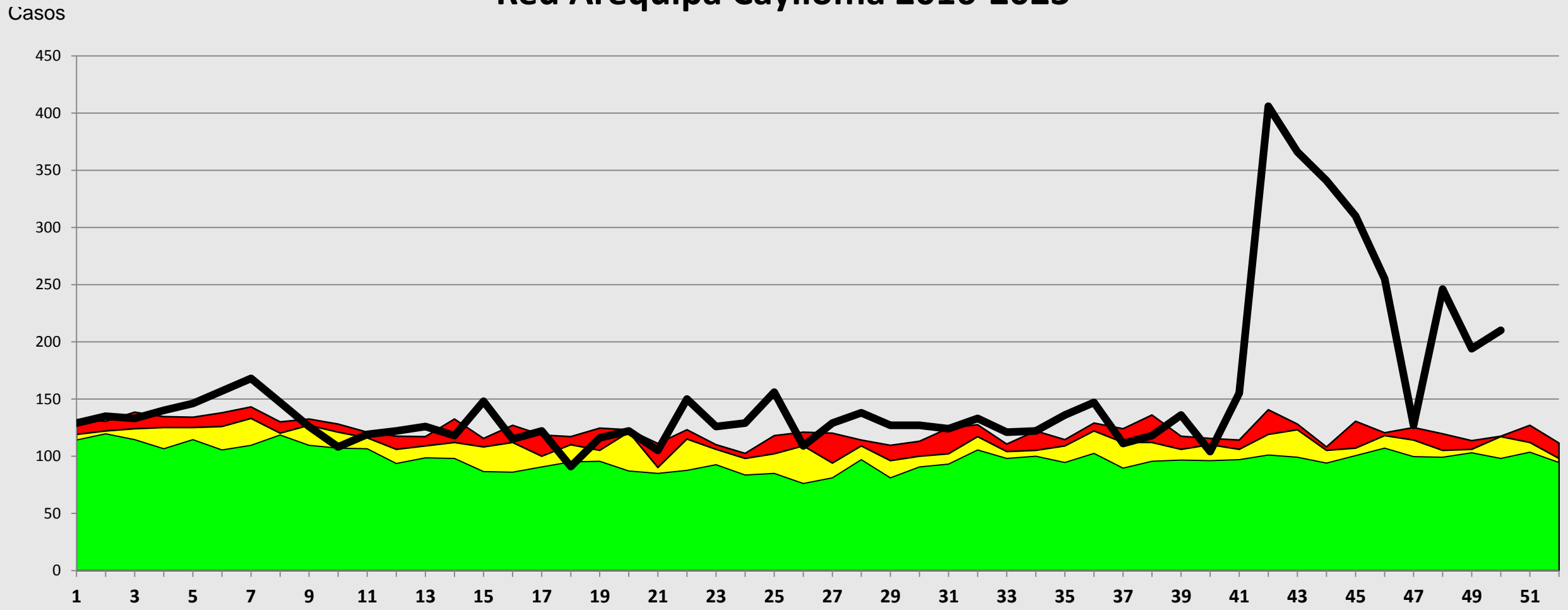

Fuente: Epi VEA RAC  
(\* ) A S.E. 50-2023



# Red de Salud Arequipa Caylloma

## Casos notificados de conjuntivitis Red Arequipa Caylloma semanas 01 a 50- 2023

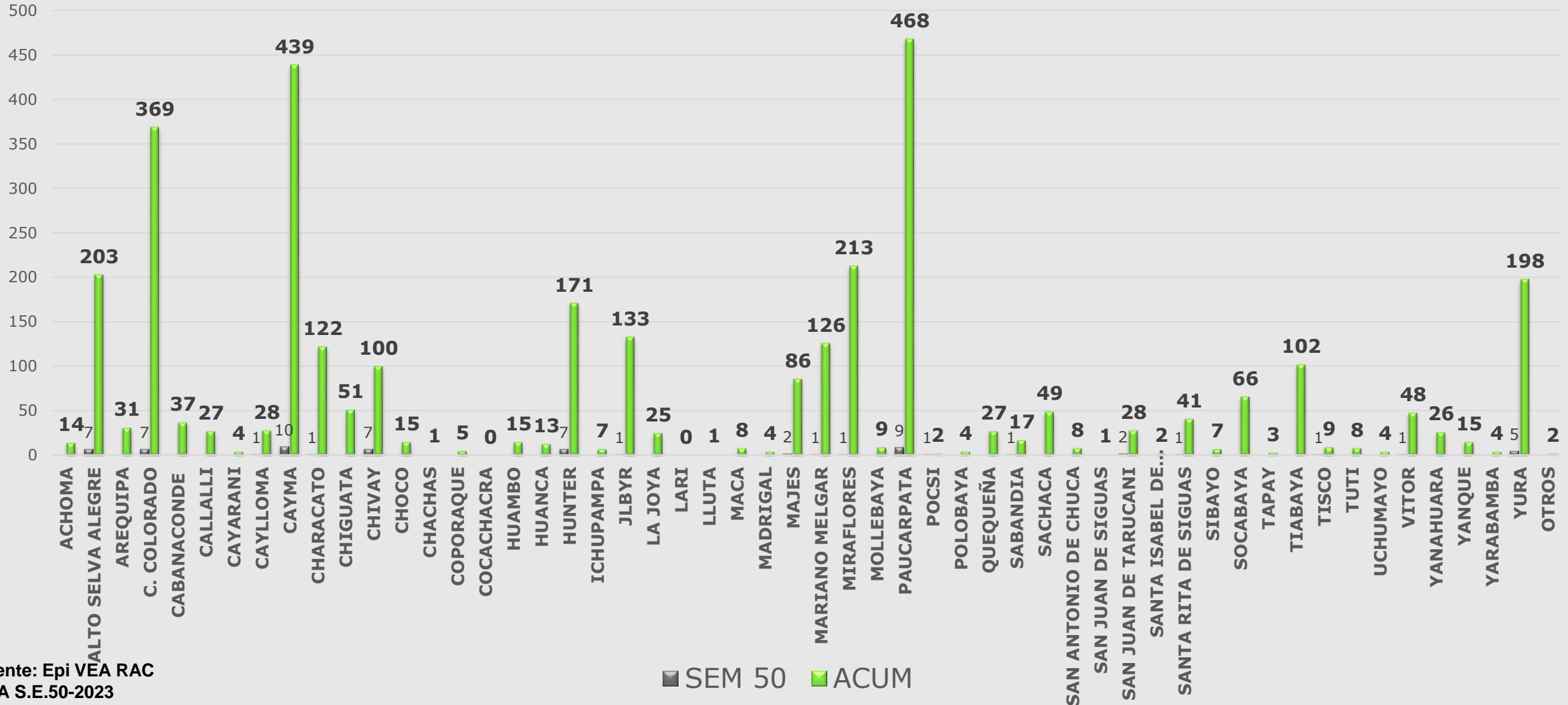

Fuente: Epi VEA RAC  
(\* ) A S.E.50-2023



# Red de Salud Arequipa Caylloma

## Casos notificados de Mordeduras de perro/gato Red Arequipa Caylloma semana 01 a 50- 2023

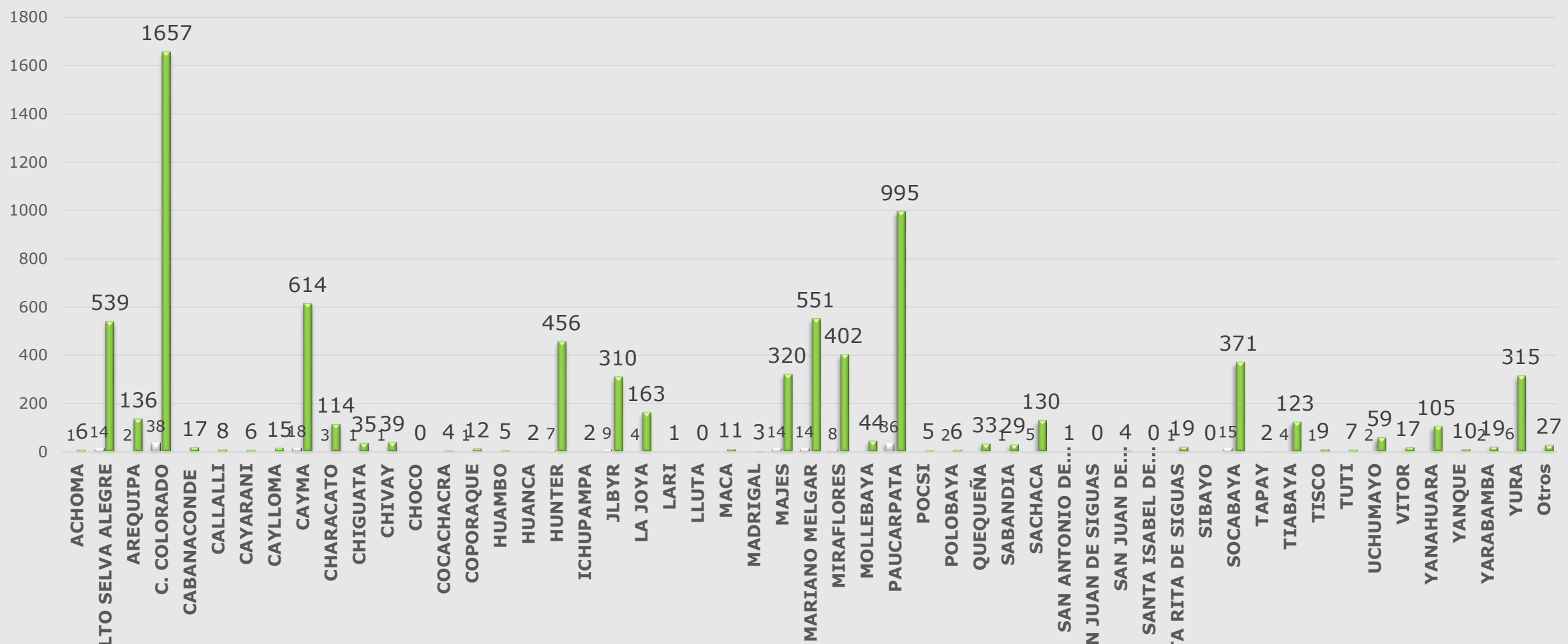

Fuente: Epi VEA RAC  
 (\*) A S.E. 50-2023

SEM 50 ACUMULADO



## Casos notificados de Hipertensión Arterial Red Arequipa Caylloma S.E. 01 a 50- 2023

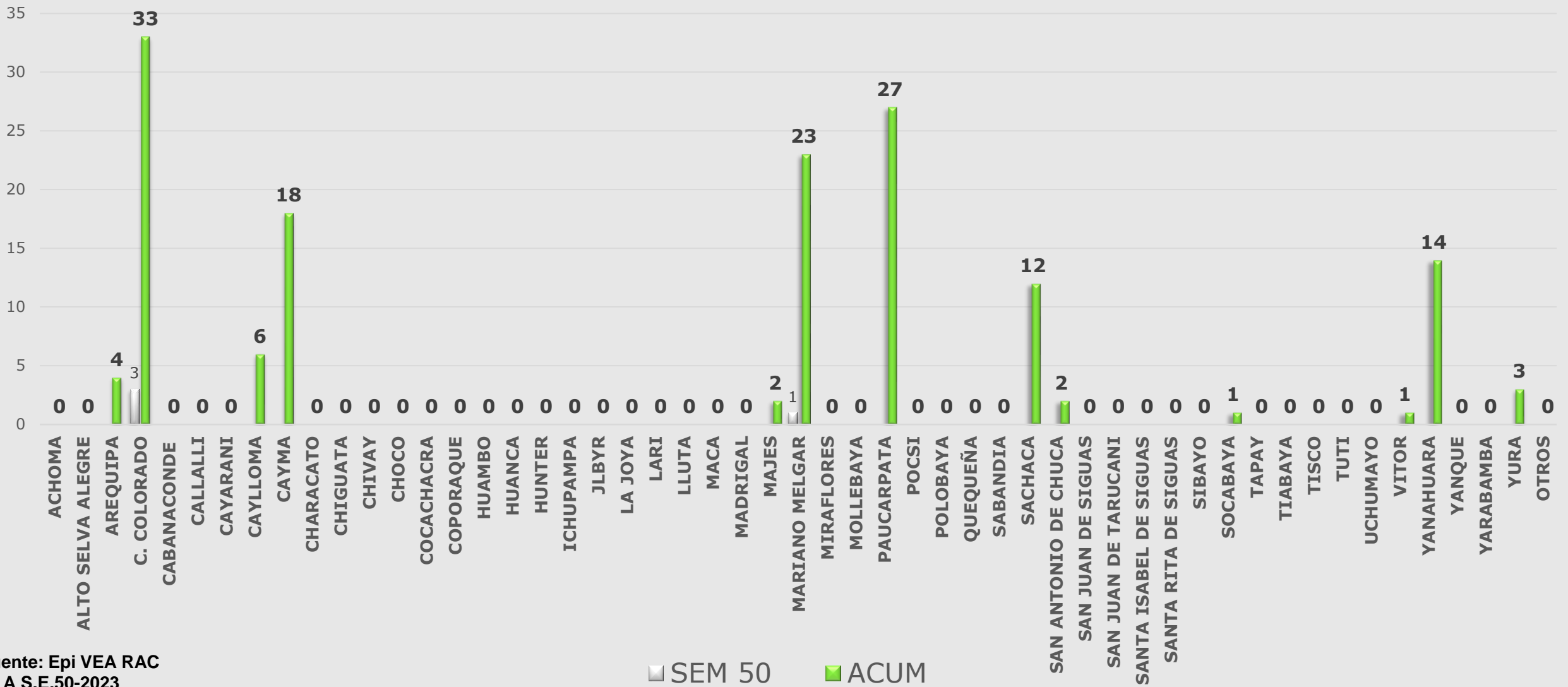

Fuente: Epi VEA RAC  
(\* ) A S.E.50-2023



## Casos Notificados de Tuberculosis Red Arequipa Caylloma semanas 01 a 50-2023

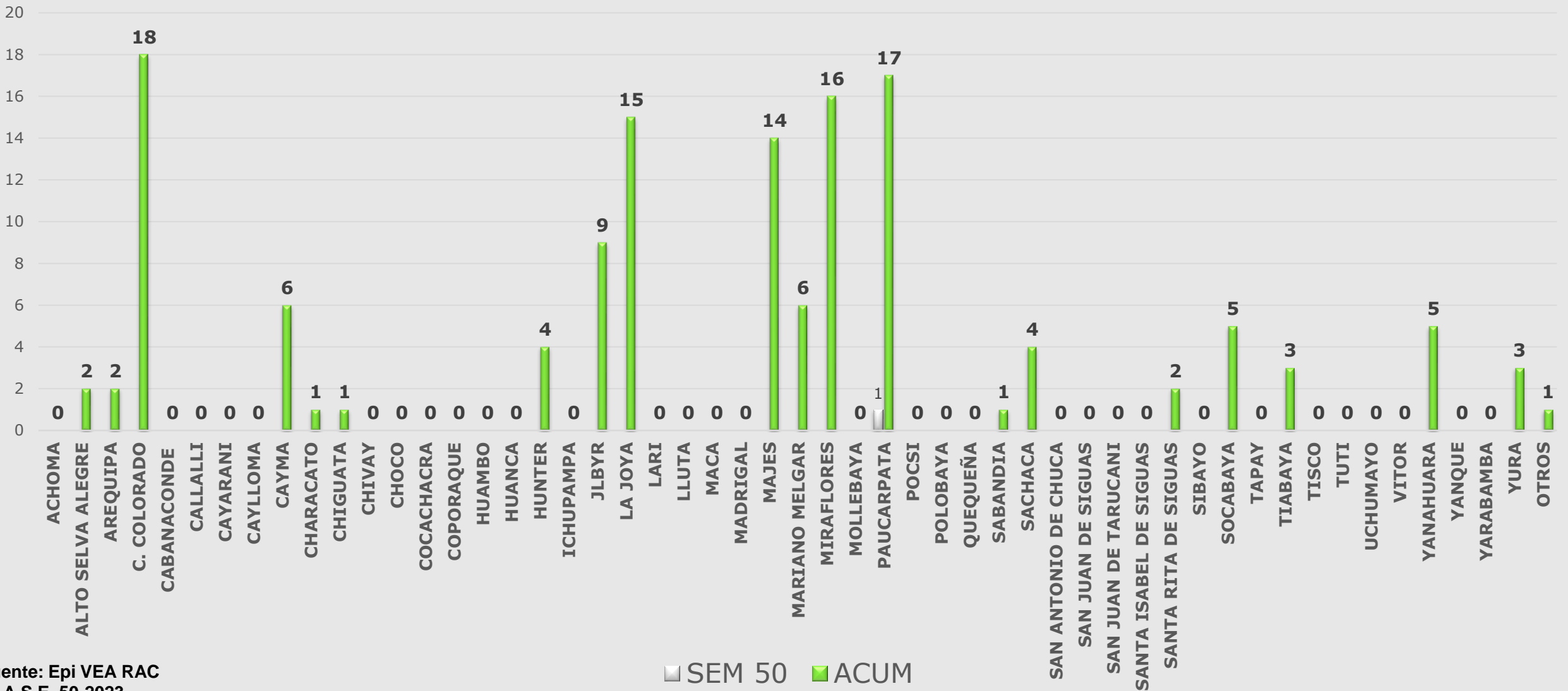

Fuente: Epi VEA RAC  
(\*) A S.E. 50-2023



## Casos Notificados de Sifilis, Red Arequipa Caylloma semana 01 a 50-2023

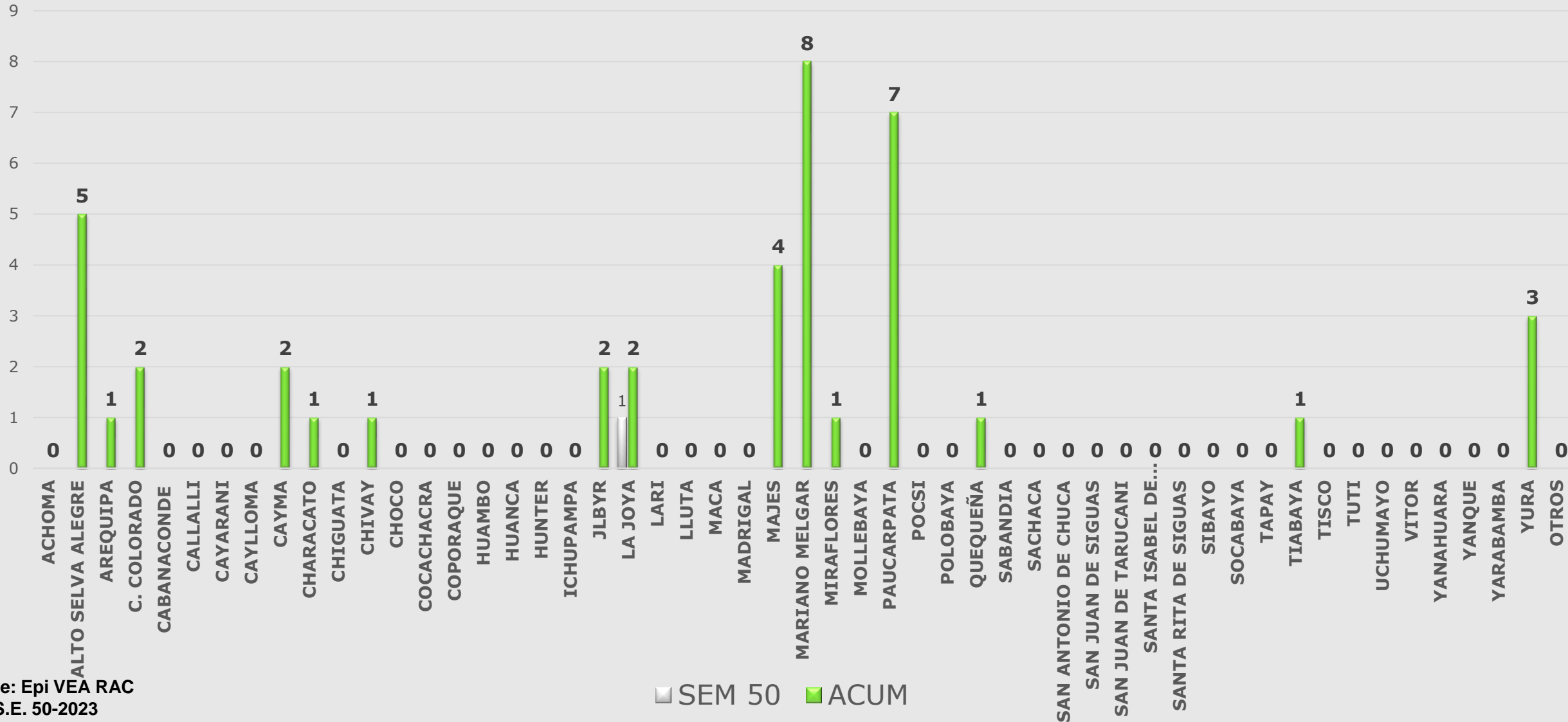

Fuente: Epi VEA RAC  
(\*) A S.E. 50-2023





# Red de Salud Arequipa Caylloma

Casos notificados de VIH Red Arequipa Caylloma  
semanas 01 a 50-2023

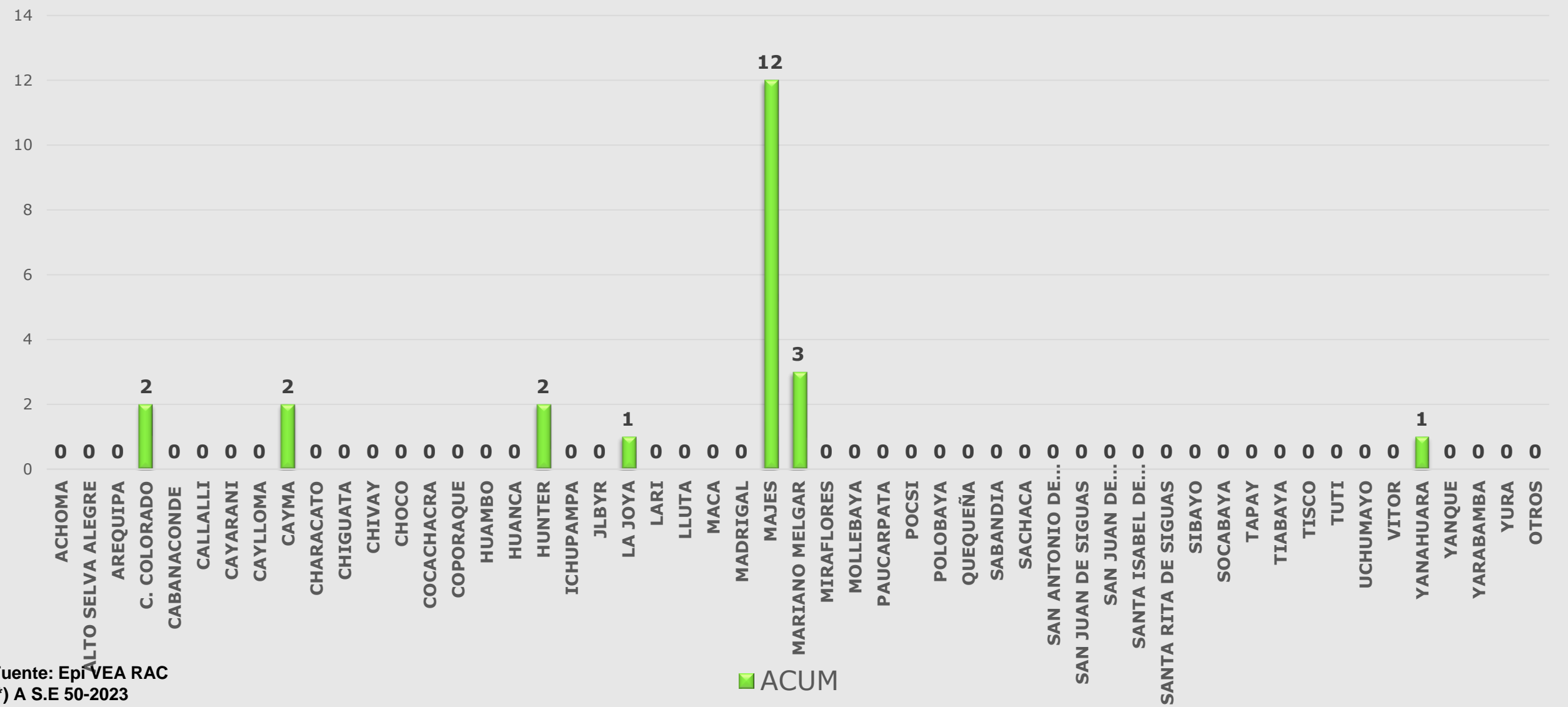

Fuente: EpiVEA RAC  
(\* ) A S.E 50-2023

■ ACUM



# Red de Salud Arequipa Caylloma

Casos notificados de Violencia Familiar Red Arequipa Caylloma  
semanas 01 a 50- 2023

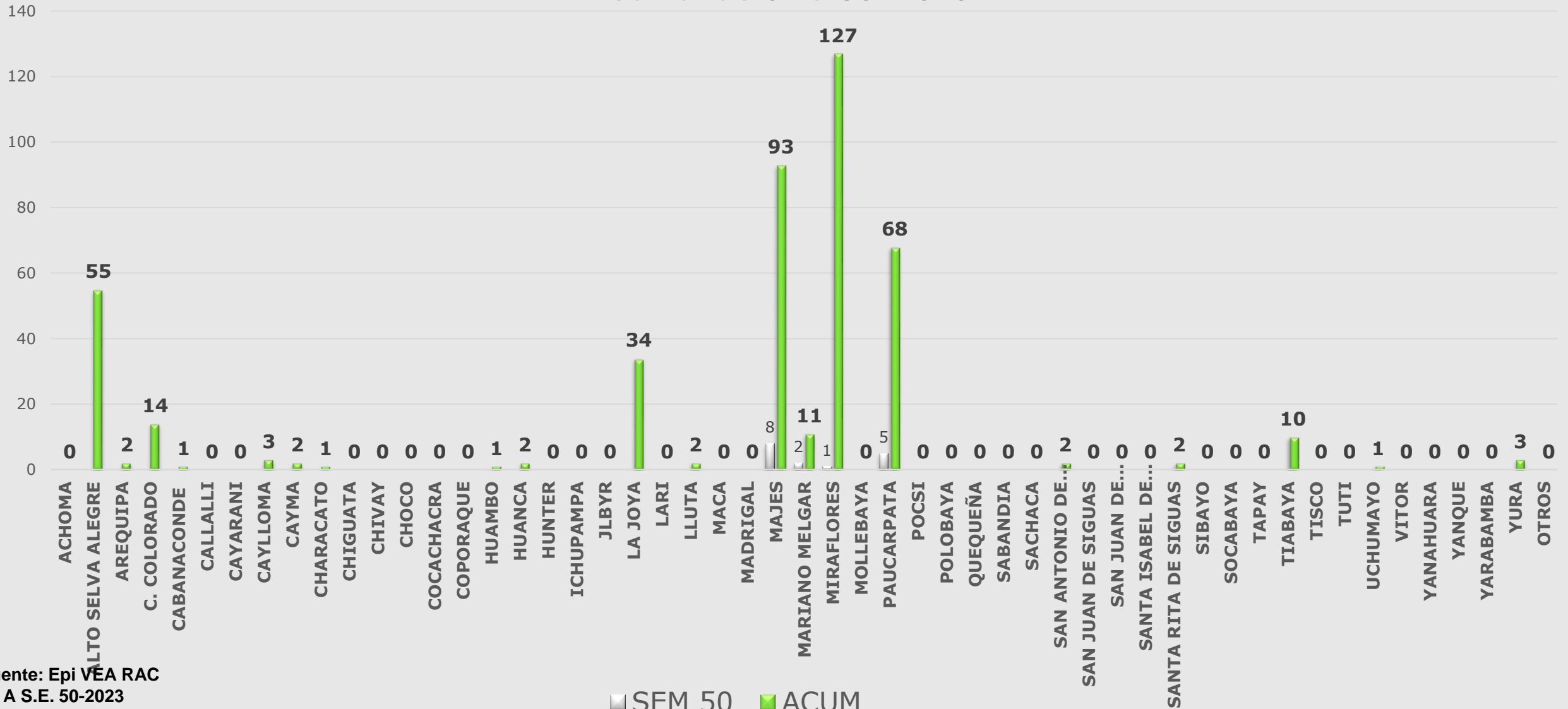

Fuente: Epi VEA RAC  
(\* ) A S.E. 50-2023



# Red de Salud Arequipa Caylloma

## Casos notificados por Accidentes de Tránsito Red Arequipa Caylloma semanas 01 a 50-2023

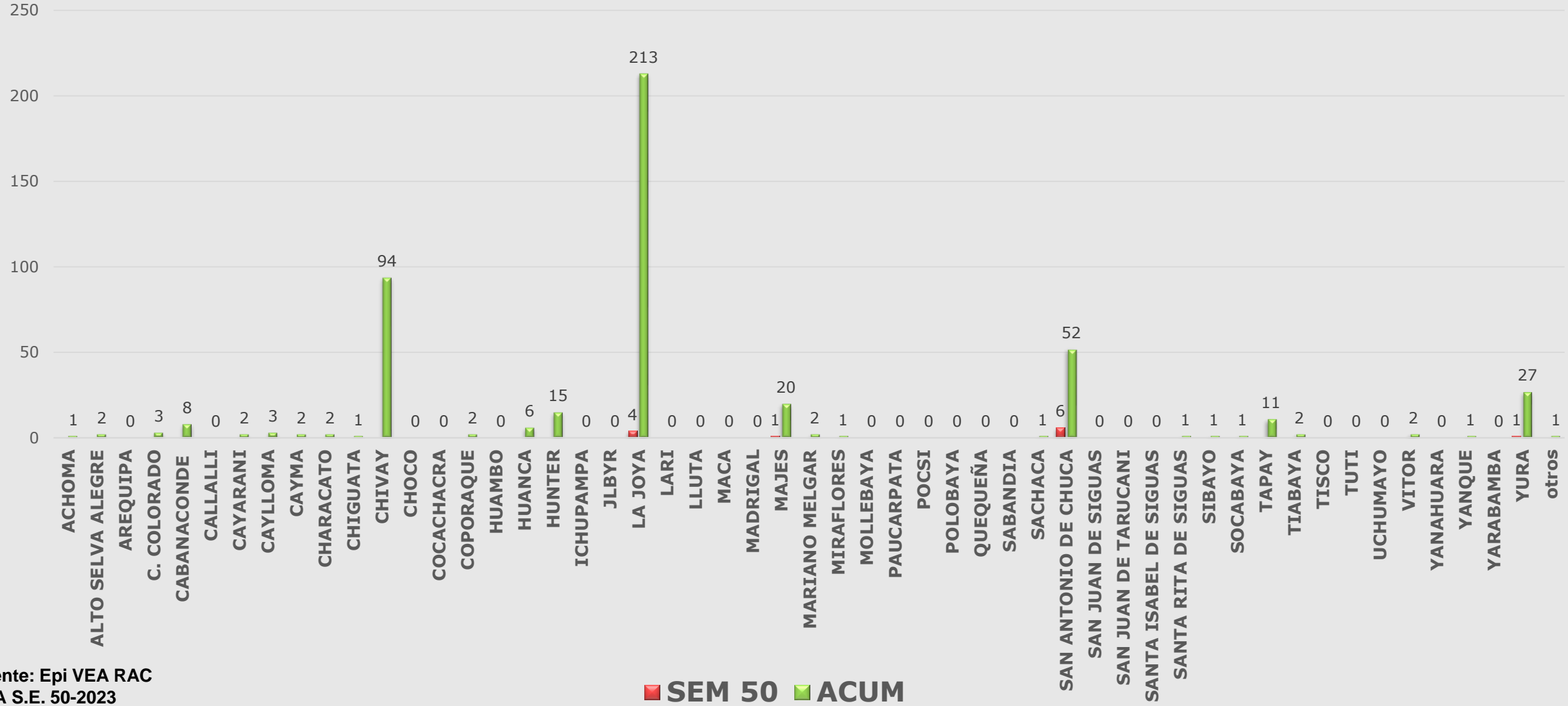

Fuente: Epi VEA RAC  
 (\*) A S.E. 50-2023



## Casos notificados por Intoxicación por plaguicidas u organos fosforados, Red Arequipa Caylloma Semana 1 a 50 -2023

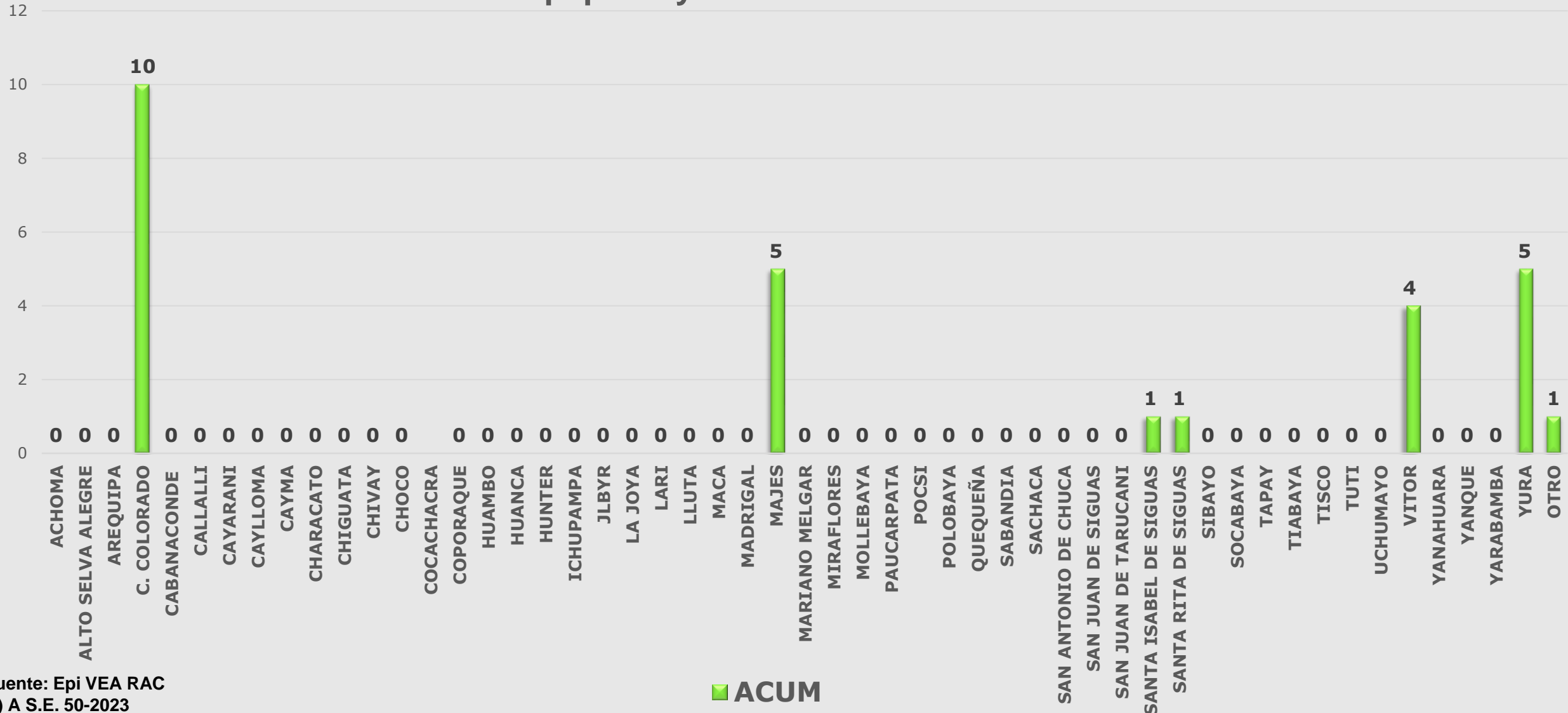

Fuente: Epi VEA RAC  
 (\*) A S.E. 50-2023

■ ACUM



## Casos notificados de Diabetes Red Arequipa Caylloma S.E. 01 a 50-2023

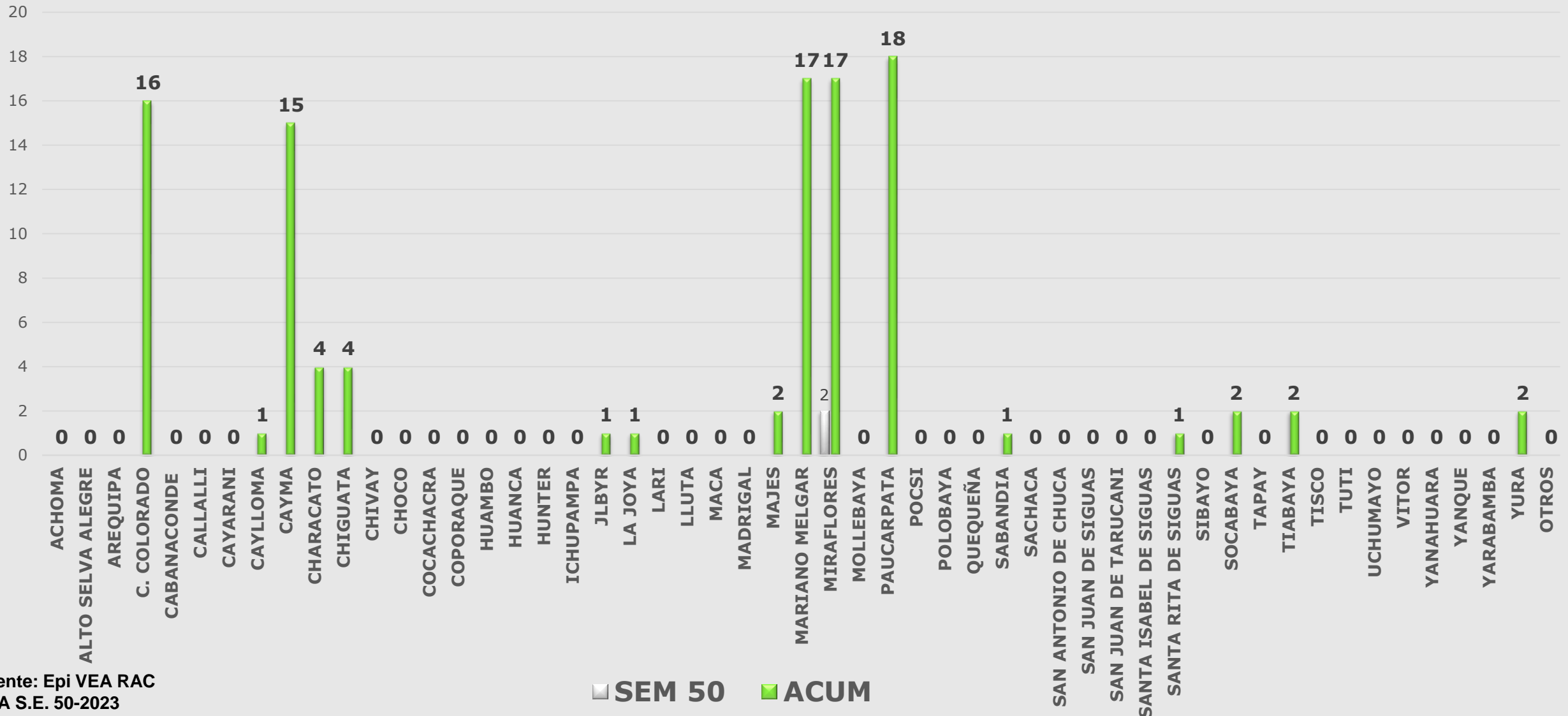

Fuente: Epi VEA RAC  
(\* ) A S.E. 50-2023



# Red de Salud Arequipa Caylloma

Casos Notificados de Muerte Perinatal Red Arequipa Caylloma  
semanas 01 a 50-2023

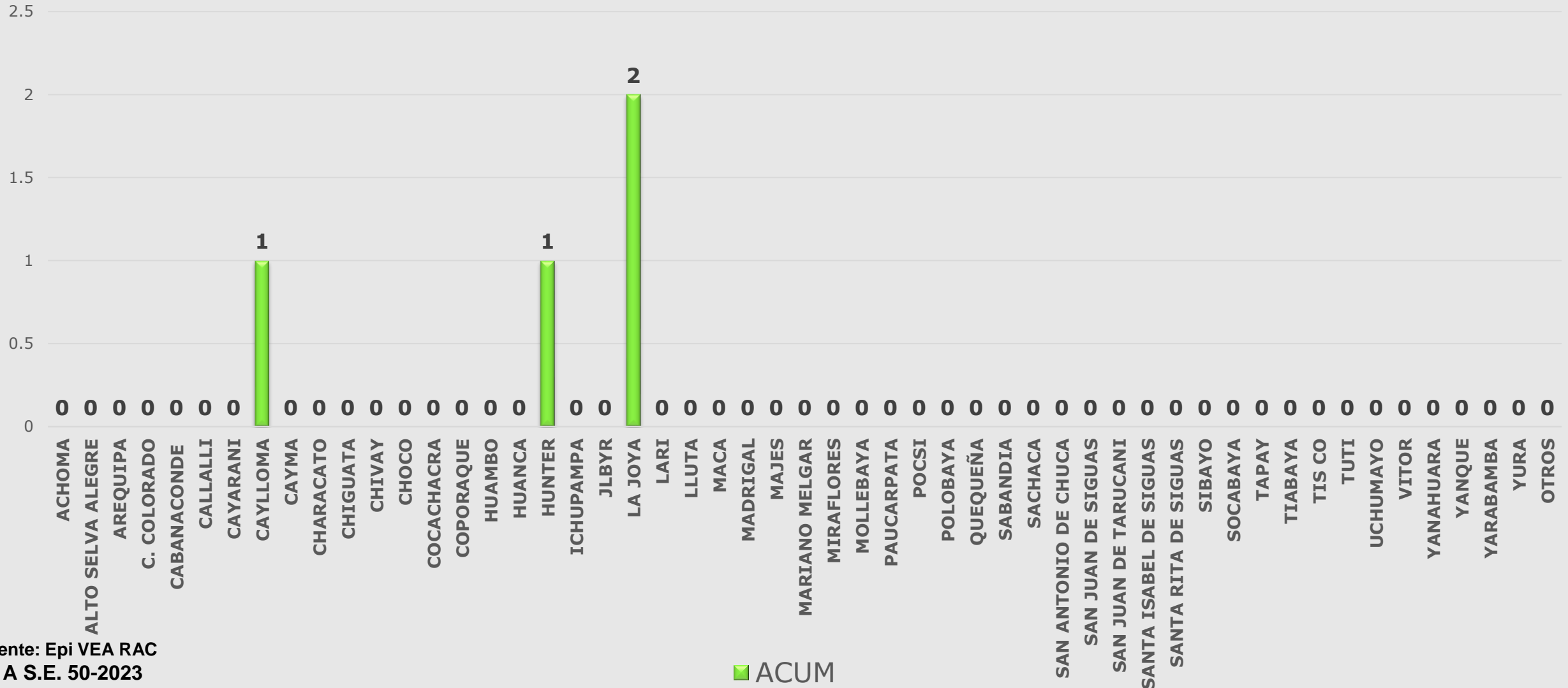

Fuente: Epi VEA RAC  
(\* ) A S.E. 50-2023

■ ACUM



# Red de Salud Arequipa Caylloma

Casos notificados de Chagas Red Arequipa Caylloma  
S.E. 01 a 50-2023

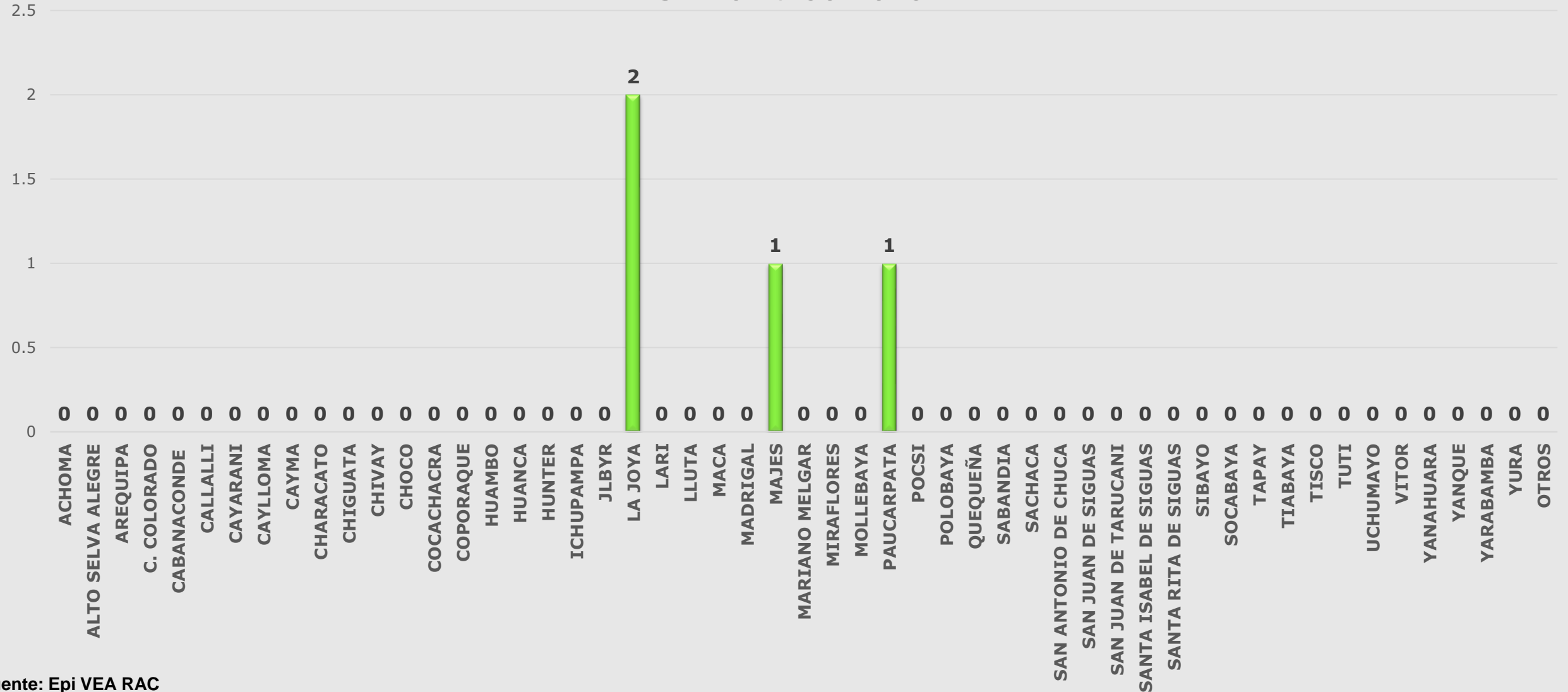

Fuente: Epi VEA RAC  
(\* ) A S.E. 50- 2023



# Red de Salud Arequipa Caylloma

## Casos Notificados de Varicela Red Arequipa Caylloma semanas 01 a 50-2023

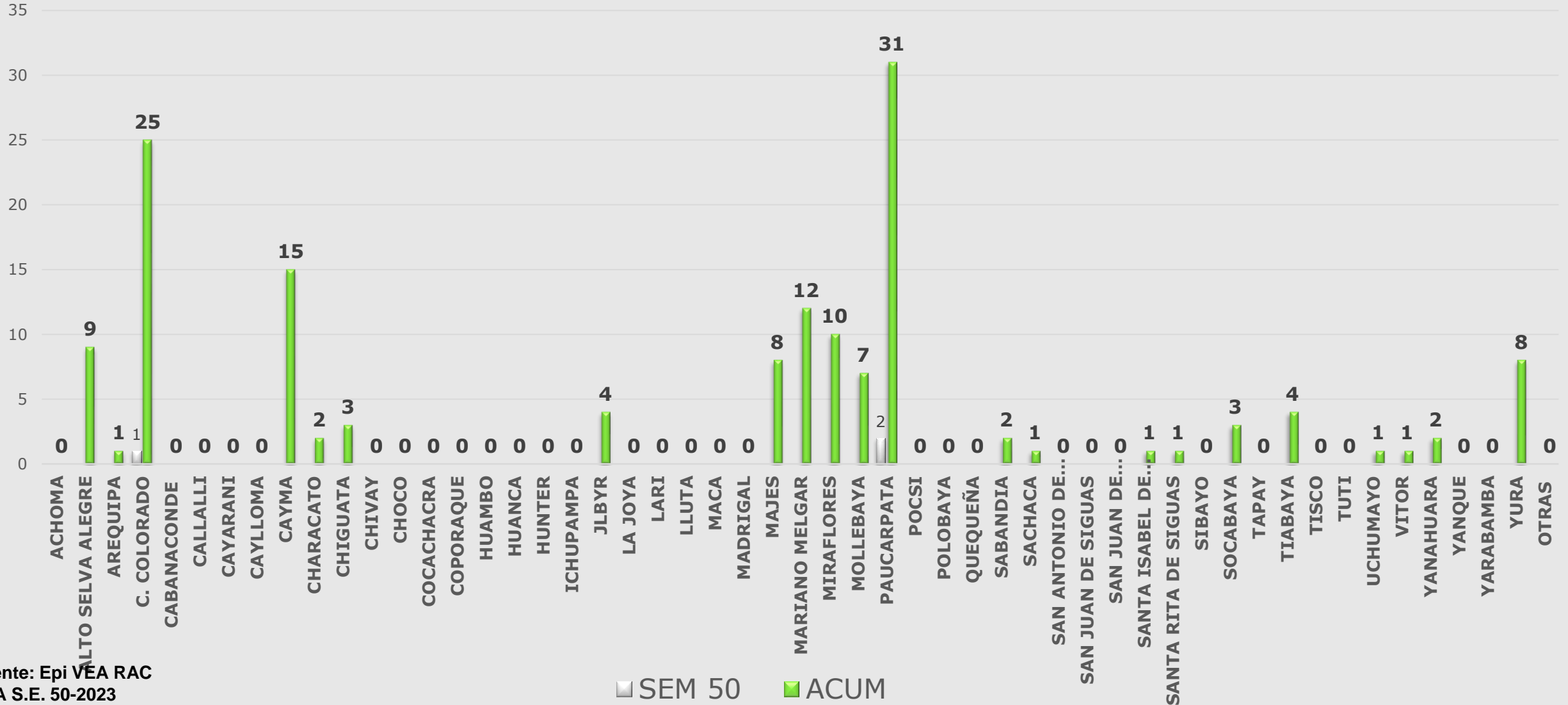

Fuente: Epi VEA RAC  
(\* ) A S.E. 50-2023





## Casos notificados por mordeduras de loxocelos, Red Arequipa Caylloma, semanas 1 a 50- 2023

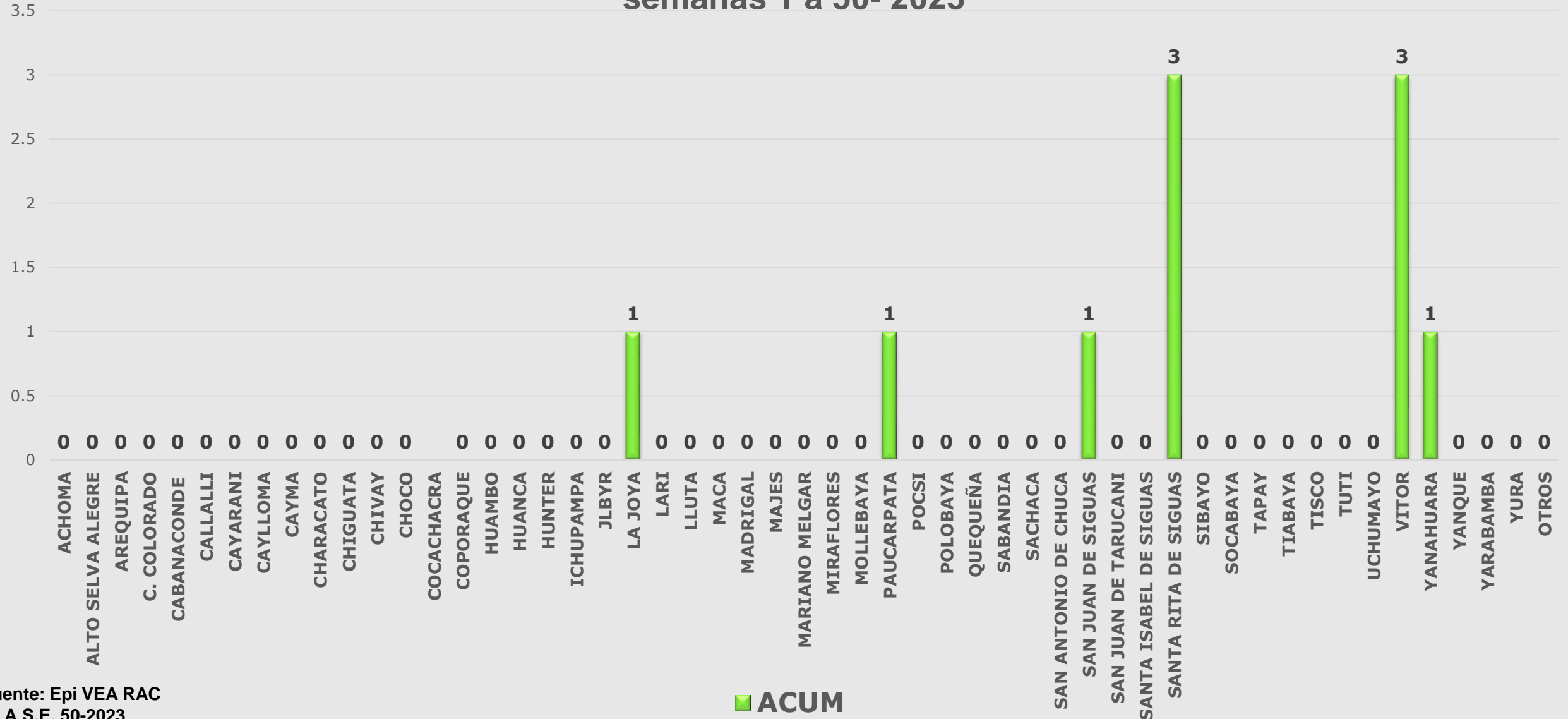

Fuente: Epi VEA RAC  
 (\*) A S.E. 50-2023

■ ACUM



## Casos notificados de influenza H1N1 Red Arequipa Caylloma S.E. 01 a 50-2023



42

Fuente: Epi VEA RAC  
(\* ) A S.E 50-2023

■ ACUM